大清光緒八年六月初二日

申報

第三千三百零六號

西歷一千八百八十二年七月十六日即禮拜

上海零售每張計錢十文　外埠則照遠近酌加寄費

今日另有附張不取分文

外埠售報處

北京前門外廊房頭條胡同申昌號
保定全泰盛信局
天津紫竹林舊廣東堂子間壁沈竹君
烟臺敬業書院
南京金陵門東邊營林宅內李佑之
武昌糧道街德興雜貨店
漢口江漢關道〻前申昌
九江銓昌祥全昌仁信局
安慶馬家廠何氏試館鄭宅有小南門內羅春台
揚州府新城內六條巷劉修之又灣子街協順料
貨店巷興隆又興隆庵北巷劉承恩三處報房
江西省城南昌府城乾昌泰盛怡源銓昌祥信局
蘇州閶門城內都亭橋河沿街銅錫店內黃星齋
杭州城中三元坊申昌號
福州城外南臺福利洋行
寗波江北岸李姓記號內
溫州府前街廣祥茂號
香港中環街循環日報館
廣東省城雙門底文選樓
廣西省城內胡萬昌信局
四川重慶府胡萬昌信局
湖南長沙府胡萬昌信局
其餘外埠皆由各信局以及京報房代售

告白刊例

第一日每字取錢五文第二日至第七日按日每字取錢三文第八日起按日每字取錢二文半結算字數先以五十字之處爲率多則以十字遞加此啓

凡於新聞及詩古文詞論說等件本館應刊轅門抄前者例不取分文惟原稿無論刊與不刊未能寄回

蒐羅　殿板書及各種初印書籍告白

本齋歷年縮本圖籍頗爲識者許可今欲購求初印白棉紙　殿版淵鑑類函子史精華并初印白棉紙　皇清經解經籍纂詁等書如海內藏書君子不吝惠教即希寄至本齋議價果其紙張潔白點畫精湛無缺無誤者本齋不惜重值購閱也此佈　點石齋啓

書嘉峪關權憲沈觀察優待遠人示諭後

中國自各口通商以來從前錮習業已逐漸漓除華人之視西人日見親暱大有不分畛域之意然亦不過通商各碼頭則然其在未曾見過西人之處則仍不免有所疑懼即如山東濟南西人行教而尚不能不費唇舌則他處亦可概見矣甘肅新疆一帶地方向來所習見者無非回教及喇嘛紅黃各教從未有西人至彼即與俄國交界之地亦遠在伊犁而嘉峪關之華人則素未之見也目下俄人交還伊犁與中國重訂和約　中朝嘉俄人歸地之義而許增俄人通商之口於是嘉峪關亦爲俄人通商口岸是正中俄交接之緊要關頭設當俄人抵關互市而華人少見多怪譁然相逐而驚擾之則中俄已成之和局或恐至於中變此沈觀察之示諭所以爲先務之急也夫俄人之心思正不可測耳前時分疆劃早定鴻溝而石碑潛移界址漸侵此其心有不可問者矣逆回肆擾俄人乘機收取伊犁全境之地又復收亡納叛顯與中國爲難彼時苟非王師振威將士効命有以鋤逆回之暴而寒強敵之心則地之歸不歸尚在未定之天以俄人之處心積慮如此其險而狡則此時雖已通和彼其心猶未肯忘中國倘無知小民無端挑釁安知俄人不藉此以爲口實而遽生異心投間抵隙亦意中事是安得不早爲之所乎俄人近來既與中國重尋舊好則中國亦必開誠布公以相待我無爾詐爾無我虞何必更懷疑忌乃中國在黑龍江增兵置戍本屬邊防之常事而俄人即心焉疑之因而於中國派駐琿春之領事官不肯給與文憑使之不能任事即此觀之俄人之於中國實有刻刻留心未嘗一日去諸懷者而謂可授之以隙耶然而無識之民鳥足知此其在椎魯之子不過以生平未見之人忽焉而接於目由驚而疑由疑而懼由懼而生出無隙枝節迨至事幾决裂大局潰敗而後欲從而補救之則難矣沈觀察有見於此當肅州初次開埠之時先行大張曉諭示以通商之有利於中國商民而欲收其利則必與西人通商肅州處甘省西偏與嘉峪關相近係官商出入要道城內買賣夙稱繁盛自兵燹以來城鄉多被蹂躪數年之久迄未復元現際中俄通商之時開關在即不日即有俄商抵肅俄國貨物紛至沓來爾時富商大賈不憚道遠隨風而至與俄人交易於是該處土産亦可藉此暢銷雖肅州地處邊境所産土物不過鹽與毡毯牛羊等物間出枸杞而不及甘州之著名綜計土産殊屬夥多然從此規模既擴局面漸廣各業貿易勢必蒸蒸日上可見俄商一到此實於地方有裨華人倘知此意則必有深望俄商之來而藉此以獲厚利又安肯取怨於俄人乎示中言現在中外一家無分畛域中華之人前往外洋貿易者亦復不少外洋均以禮相待毫無欺詐情事此言正以教民克盡恕道雖華人之往外洋者亦有不能得志之處如美國之議阻華人秘魯黑人之戕殺華人未必皆以客禮相待然但就通商大局而言則固不妨斷章取義也示中又言須知俄商來此通商與民間有益無損此語尤屬善於誘掖蓋華人之少見多怪者每每不即利害而一計之也今而諄諄示諭明言通商之利又言欺侮洋人之害反復詳辨一一臚陳俾民間熟思審處恍然有悟逮西人之來變以道而接以禮不至視同兒戲亦不致縱幼稚之華隨洋人恣意嘲弄甚或拋擲石塊並飭各廳州縣傳諭鄉約差役甲長人等隨時照料約束以安商旅而敦和好苟能照此遵行則不特西人稱便即中國亦不失體統民心既安而後施措之間無不可以惟我欲爲此則所謂先安內而後治外者也噫此一示也雖看似尋常不足重輕之語然其所關係乎中俄大局通商和約者豈淺鮮哉如沈觀察者可謂知本也已

埃事彙述

○本月念八日倫敦傳來電報言英國水師兵船攻擊阿里雙地亞礮臺其先埃人亦與對壘乃英兵砲火利害英兵損傷無幾而埃人死傷已多不禁望而生畏遂不敢對壘即將免戰旗高扯云又有西友來信言四月十八日英國公司輪船由滬駛往外洋適值英兵攻擊砲台之時該船駛抵蘇彝士河英兵並不攔阻砲台上亦未開炮遂得於念八日安然駛過蘇彝士河云

核減烟稅

○外國新聞紙言英國之販運烟土商人具禀於印度官言及貿易煙土之事其禀中如何措辭則不得其詳嗣經印度官轉達英員核減出口烟稅計每箱減去五十羅卜云

東報摘錄

○日本西字報云有人見美高所訂和約其寫成英文者內中並無高麗爲中朝屬國一語前時稿底本有此言殆因式夫式不以爲然故即將此條删去惟高廷致信美廷其信內則寔明言爲中朝屬國也

保定近信

○保定府傳來消息述及保定境內頗患旱乾去冬既無雪澤今春又鮮雨水入夏已過一月雨澤仍復沓然田疇龜坼農人束手刻下正值麥秋而所收之麥不及去年之半此一半之所以得收者實以農人竭力戽取淸河之水滋溉麥田因而稍有所獲清河者即保定至天津之路刻下亦多淺淤前時船隻均可直抵城門今則載人之船僅能至離城七十里之地裝貨之船僅能至離城九十里之地目下七八日內每有鄉人約千名光景身穿田服手持柳攏分作數起進城至衙門口一轉而去亦有吹號打鼓者其手持柳攏不解何意或疑柳色本青此時田土迸裂地不得青故持此以求見青之意亦未可知該鄉人等日日如此官憲亦復竭誠祈雨而迄無甘霖之沛聞將乞靈於觀音大士未識柳枝甘露能灑遍一方否也又因暵乾之故木器皆燥烈無比火災由是而多前數日大街某店失愼一霎時如風捲殘雲燎原莫遏焚去房屋一百餘間該處水龍本不得用雖衆人竭力施救卒無濟於事設有佳龍其禍或尙不至如此其烈也

津信雜錄

○天津西人來信言五月十九日有兵六名及殺人劫縣之犯一名均經伏法其兵則皆係盜案殺人劫縣一案本報會備述其事可知天網恢恢疏而不漏奈何作奸犯科甘自蹈於法網也信內又言是晚天大雷雨約兩點鐘時河中船隻遭壞者不少至今河中尙時有屍首漂流隨波而下則他處必有被災者已又有由滬赴津者兩人

適於是晚抵津察遭雷殛云又言開平煤礦之小工刻下有停工情事皆赴愬于天津官憲云工價須與廣東小工一律始肯作工云云官亦無如之何故唐總辦前赴開平商辦此事目下開平礦工不若從前之踴躍至刻下開平煤價則第一等每墩銀八兩第二等每墩銀七兩五錢第三等每墩銀七兩其鐵礦則業經停止采又言津郡內地目前生意落寞殊甚蓋因河道淤淺船隻不能駛進故也

因瘋殺妻

○蘇城閶門外七里楓橋鎮有某甲夫婦二人與一母一妹同居甲素患瘋症時發時愈喜怒不測家人習見爲常初不經意上月十七日其妻入廚作羹某忽奔入取廚刀向其妻亂砍其妻逃避不及登時倒地已砍破腦門血流殞命某忽醒悟撫屍大哭其母及妹趨視之某泣訴殺妻情狀恍如夢境一時鬨動隣里地保擬報諸縣因其妻之父母素知婿有瘋症夫婦本相恩愛並無他故今事已如此若使報官是無益於已死之女適足以破婿家也於是兩親家商議買棺殯殮而已但恐某甲病發復蹈前轍故即用巨鍊將其鎖住每日給以飲食永禁之不許行動云

車輪軋傷

○前月十六日京師東四牌樓大街路旁有年約十二三歲之男子被車軋斃聞死者係山東人在內城某碓房學業因在路觀看出殯痴立出神不防一車從身後行來將其撞倒驟見人倒地驚怖狂奔車夫控勒不住致車輪由該學徒脊背軋過移時殞命車中滿載蒲蓆係某布舖販自天津由朝陽門拉入城中將赴崇文門外稅課司納稅道經是地陡遭此變云

因嚇成瘋

○杭垣於上月初壘接部文數起案犯立即正法茲聞有一日行刑由司行縣傳齊撫杭四營兵弁齊至臬署即由縣監提取人犯當堂驗錢邑尊公服坐堂即將該犯按名判斬隨有刀斧手簇擁而出前後左右皆有洋鎗隊防護直至清波門外城墻腳下草地正法邑尊甫出城而一聲砲響該犯等已血膏芳草矣當正法時已在未正三刻是日天晴日朗至未初日色忽陰及行刑後始復開霽杭人之遠近來觀者不下數百人皆登城而作壁上觀有一五十歲許老人目覩諸犯處死畢忽以兩手捧頭大呼似欲從城上躍下幸有其同伴兩人扶掖下城始免傾跌而目瞪口涎撫頸惟呼爽快頗似楊阿慶自云好頭顱情狀但不知歸去後能否無恙也

疎忽被竊

○漢鎮天寶銀樓門面華煥夥件甚多有一賊常至該樓購買飾件店夥某甲見其常來照顧酬應之間叩其居業以左隣某布號對甲信之一日晚間九點鐘時該賊復來向甲購取赤金印戒一隻甲因時晏欲覆而碍于近隣且與素稔無奈取一戒與看該賊套試問價甲方操珠盤合算賊又着取表鍊一條及甲轉身取鍊而賊即乘隙冲出大門去矣甲追至街心賊已去遠問諸布店初無此人次日查至舊飾舖始得將原物贓回因一時之疎忽已受累不淺矣

金陵苦雨

○金陵於立夏後天色晴爽四月半後連得大雨兩三次及交五月陰多晴少壘下傾盆大雨自春徂夏從無雷聲電影且連日北風人有御薄綿者正是發水天氣秦淮內外河水陡添數尺沿江小圩田有朝不保暮之勢惟沙洲等圩則一時尚無大碍然米價業已驟漲每石增洋兩三角貧民艱於餬口有牧民之責者其早爲平糶之計哉

水師回汛

○江軍水師炮船調集南昌城下者四十餘艘經帶船各營官督率操演曾列前報茲悉上月初八日更會齊於曹王洲河灣大操統領黃觀察親臨校閱聞各哨勇丁自觀察接辦迭奉督撫憲諭嚴行汰弱故訓練以來莫不技藝精良規模整肅而各營哨官更皆奉令惟謹無稍懈弛此次終日而畢並未罰一官責一勇閱後即令仍各駛回汛地駐防各砲船於十二日遂一齊開行云

垂惠困窮

○盧郡城守營對面住有木匠黃家福者工作度日家口衆多嗷嗷待哺黃忽於上月二十二晚自縊於是皆就近之財神殿門首經識者見之報知其家家人聞信齊往則救已不及舉家大慟聲達提署張軍門聞而憐之次日先賜洋十二元俾作殮費署中各幕友亦合助洋二十元復由軍門函致六營各助十元尚擬再行勸助若干湊集成數爲之存庄出息俾黃之一家食用則軍門之恩及困窮於此已見一斑矣

午砲重聞

○字林報載英國兵船裁去禮拜一五兩日十二點鐘之砲並非爲省費起見實以英國兵船之停泊吳淞初無一定故將此炮裁去現在英兵船式德勒克在滬工部局與之商酌該兵船首肯故下禮拜一十二點鐘將復聞炮聲本埠居人得以對準鐘表皆不勝欣幸也

西官請客

○前日係法國定爲民主之期英界中之法國銀行及小行鋪數家小試燈景昨已列報前晚法總領事公解請客本擬試點所裝之煤氣燈奈值風勢狂猛與去年是日相似連點數次未曾燃着遂止至宴客時惟奏西樂助興而張燈之舉居人有未識改期者故法馬路觀看之人亦頗擁擠繼因不見舉動詢悉前情始各散去也

天后宮開工

○美租界鐵路地基擬建天后宮已列於報茲悉由法會審員翁太守籌防局員謝刺史水利局員張太守於前日會同勘察地基其間堆積石料甚多諭令該處地保知照貨主限三日移開并聞業經破土定於二十二日立柱先造大殿然工程浩大需費亦甚鉅也

扛夫滋事

○本埠外虹口正豐街各碼頭之扛棒夫向分新老兩班凡有出入必互相關照昨日老班內新添一人係寧波初到者未曾知照新班今晨新班中邀集數十人向老班尋釁鬥毆老班中被傷一人見勢莫敵急訴捕往捉遂獲住四人解入捕房受傷者云係董姓名阿勸而獲解捕房之四人內一人聞係行路觀看者

小孩落水

○本埠老閘西港中停泊之蒲鞋頭船前日午後三點鐘時有孩在船約十一二歲不知如何失足落水當即滅頂無蹤打撈至昨晨屍尙未獲孩之父母惟望港大慟港中每至夏間必多落水身死者俗謂溺鬼求替語近荒唐其實則天時炎熱狎水者多偶不小心致罹此厄耳

凌虐養媳

○裏虹口鄉人某姓女年十三歲父母俱亡祖母年老不能贍顧憑媒配與張方廟某姓爲養媳其姑亦死惟翁存以鋪碍街爲業昨晨未知該養媳因何事得罪於翁彼翁用錐鑽遍戳其臂血溢衣外媳祖母得信急央人領回時猶流血未止旁觀者均爲之惻然

匠人受傷

○本埠近來土木大興各工雲集昨日四點鐘時二馬路昌記弄亦因翻造房屋有一匠人從上跌下已昏暈不省人事諒受傷頗重未知性命如何也

行竊類誌

○英界公堂昨據富捕頭稱鄉人張全桂何沛南於黎明時潛進西人阿霍會花園竊取所種之外國山芋約有十餘斤人贓當時並獲交捕送案阜外國山芋價值甚貴云阿霍會稟詞與同張何二人供認取山芋欲攜歸自種陳太守飭將該二人各押七天西人又稱若輩已混進花園園中物件甚多幸即看見否則必失重物請爲重辦太守乃改判爲各押十天起案之山芋交西人領去又白渡橋北塊寶泰東里內人家時常被竊有人眼見一賊竊水煙袋當時扭住交與里口管門人某甲因屢被里人歸咎一見大怒即將該賊吊起再查失主云又有兩西人在虹口獲住偷夾板船上鉛鐵之賊兩人連贓交捕捕頭訊知犯事在英界故將人贓轉解英界新巡捕房聽候解案訊辦矣

控遭誆騙

○江西人譚友甫投英界公堂訴稱由蘇搭煙船來滬欲回原籍赶赴鄉試詎抵埠後經同船客朱良邀我同寓某客棧旋被

借去洋三元幷騙去衣服質錢二千餘文人即避面昨得尋見據稱伊叔朱明才現在楊慶和銀樓生理可向借貸歸償既同到該銀樓又欲避匿爲此訴捕拘朱到案請辦押票呈閱又有周某者亦控被朱艮將破藍布短衫換借去紡綢衫押錢二千文朱艮供向在蘇州顧繡鋪近因停歇來滬借譚之洋及押譚與周姓之衣均屬實情惟其錢係與同坐馬車往靜安寺及到煙館吸煙用去至我叔祖朱明才確在楊慶和生理容向借洋了結陳太守得供之下飭將朱押候傳到朱明才訊辦

供詞支離

○本埠法界公堂例於禮拜二四六等日訊案而於翌晨由會審員臨埔房發落施行上禮拜五爲法國節期停止理事故翁太守改於昨日親臨捕房當據前控告誘賭之俞維高稟稱有徽州人吳姓雖非同賭惟我寓協茂船局時伊與蕭俊臣同房居住我有所往伊輒隨行前日途遇詢以現住何處初稱老椿記第十六號房間及欲同伊前去又叩稱住大方棧言語兩歧顯是虛心故即扭送憲案請訊吳姓稱係監生父名某是江蘇候補知縣業已去世我與道署某某等交往素重體面斷不作此等事尙祈詳察太守閱監照何在答稱存於原籍又謂既係正經人何致爲俞維高牽涉現在戴吉堂究在何處吳稱有蘇城某宦之裔來滬被沈之謙吳廷芬等引誘局賭輸去二千餘金因與我素識故托我代找沈吳等人尙未尋見至戴吉堂聞於四月朔往蘇俞維高果在協茂船局相遇並不深交何嘗晨夕隨伴惟三月十八日在華總會遇見聚談後被約到聚豐園飲酒同席有王明山汪伯海餘無別情太守謂吳供詞支離殊難憑信飭掌責二十下又提蕭俊臣研問惟執前供仍飭押候禮拜二解訊

妓女求恩

○本報前載有妓女假出局之名乘坐馬車而逸詎彼姝者子復有躡跡而效尤者前夜八點鐘時百順堂妓女陳秀寶由客王長春喚至石路醉春園酒館侑酒該妓乘興而往至酒館門首傍亦有馬車相候妓即乘興登車直投英界公堂喊控聲稱欲從王姓客爲艮被鴇大阿姐阻勸不放因借出局之名始得赴案求請恩斷幷稱既脫火坑不願回去乞交官媒等語陳太守飭姑交官媒再行訊斷

水手被拘

○五月二十九日午後有三十六號外國包探之夥某甲及其友在楊樹浦地方見有西人形色慌張甲卽上前盤問西人謂在三枝半桅帆船上當水手因船主苛虐復不容辭歇故潛匿在此甲謂汝欲另謀佳就盍隨吾往西人信之跟至三官堂間壁小茶館甲令暫候乃即報知正包探將西人拘入捕房聞欲查明帆船再行核辦也

會人到案

○前日報列滬人孫穀頤爲寡姊姚孫氏作抱呈控行夥一案曾牽涉盦波和尙太守昨臨捕房時該和尙已經拘到太守提詢供稱法名寶金住文昌閣前曾爲龍華講寺往請藏經等語太守謂汝既有請經之勞該寺何不留住顯見不守清規今祇問你打孫穀頤者共有幾人是何名姓可從直說答稱是日不曾到紫來街實不知情太守不暇細詰請着押候解公堂訊理云

英公堂塡案

○潮州人馬阿禹投英界會審者稟稱在坭城外開設煙館度日有同鄉之陳阿二時來吸烟從不給錢反要硬借受累已極茲又因借錢不遂前夜途遇被伊持刀連戳左手受傷二處投捕房蒙送至體仁醫院醫傷幷將陳阿二獲到送案請辦陳供並未持刀傷彼因向馬合開煙館之郭姓索欠無付致爭馬助郭毆我致右臂左手受傷數處請驗馬則堅稱並未毆陳陳太守驗得馬陳均屬受傷供詞各執乃一併斥釋不理○陳圞新訴稱奉主命送信赴保康里路遇無賴輩誣稱礁撞扭至浜北茶館要會茶酒煙鈔未付旋有這沈友堂令我脫衣押錢一千五百文盡行取去祇給還押票因即訴捕惟拘沈友堂送案請究包探陳阿九稟沈等將陳衣褲脫與穿沈供阿林等向陳拆梢無着將其毆打我因與陳相識故保其脫身借錢付給奈伊錢仍無着是以質衣交付陳沈並不相識乃是伊輩朋比爲奸耳陳太守隨令陳同沈往尋所供之阿林扭案究辦云○華捕稟稱有做京貨店夥紹興人陶崧坡同一住家九間樓妓女到捕房云在紳富樓吸烟被一嚴姓烟客將該妓釵簪攫去等語及往拘其人據稱伊因陶助妓與人爭論乃從旁勸解如何誣爲奪簪云云爰將陶嚴一併送案該妓則未投質陶供與妓亦不相識因嚴等有七八人毆妓我解勸不聽反向我尋衅嚴則並無一言陳太守亦不究詰以陶嚴均不安分各罰洋一元撥充醫院經費云○推小車之江北人錢成羣訴稱被一少年乘坐馬車拉韁不愼將我撞倒被碾傷左手胸前車亦撞壞由捕拘案請究顧添才供乘坐馬車自行拉韁見小車避讓不及致撞云云陳太守問錢修車應費幾何答稱車已粉碎不能修理況係租車須賠洋五六元太守謂小車每輛價不過三元隨令顧繳洋六元給錢養傷賠車完案

徐氏針科招徠肆業啓

○伏以滬居濱海俗尙敦仁裙屐雜處以華洋善堂徧設乎中外藥房醫館倍多濟世之方針灸刀圭未設傳科之扃因思針砭一科委係醫家古法喜堪勿藥徒憑妙手之靈世少傳人孰授神經之秘茲有古春徐老先生浙西耆宿海上名醫技妙千金脈經三折秦關粵海已徵衲鉢多傳燕北楚南更喜金針偏度去歲重來滬上咸推卓卓神奇大道勿秘枕中愼冀燈燈相續履等委爲蘭誼乞廣薪傳敦請到申公開教局幸先生年高指使猶矍鑠之甚欽願廣心傳納修脯而勿計凡願習學悉可來游行見馬帳高懸不憚口講而指畫駕針授度亦得專門而名家敢佈葵忱肅伸蕪啓統希垂鑒用廣招徠計議章程

一凡有志學習者須有荐保立關券送局下榻以三年期滿方許給牌行道

一醫理高深惟讀書粗解文義者倘堪從學若資稟愚鈍不知文理者一概不收

一來學生徒以二十八爲額額滿停收

一年歲在三十以外者不收

一近因貨物昂貴公議每人每年各貼膳金二十四千文按二節分送惟入學時預送一節以備供給

一是局之設爲廣傳授起見除膳金外一切修貲概不計較

一如有學習未成中途自願拋棄者聽便惟膳金雖未到節仍須照節送清

一如有貪懶荒嬉及桀傲不馴者卽交荐保領回不留情面

一學徒有事歸家往來川貲自備無事不准擅歸卽常日在局亦不准出外閒游致曠功課

一在扃功課另示遵行臨症施針非奉師命不得擅行以昭愼重

一設局上海大東門內西姚家衖春澤堂朱宅

賈履上雲階經元善蓮珊啓

老德記傳髮水

此傳髮水係本行所始創者歷十五年在印度日本新嘉坡等處銷售日盛一日凡婦女髮上所用之油膠等物所有之美處此水兼而有之且無其黏汚諸弊用之頭皮亦甚爽快髮更易於生長頭屑全無此係上等之料做成煎熬時亦甚留意

用法

將小些傳在頭上擦於髮根內

油膠等都不須用

若遇大病之後髮必脫落若用此水必有大效因此大有滋培於髮根髮若變白覩可漸漸復原然內並無染色之物也若常用之果必亦使髮不落亦甚爲潔淨且需亦極少其全無渣滓故用時亦不必先爲搖動也

上海一千八百七十六年十二月十四日

上海大馬路老德記藥房告白 甲

蘇省撫轅抄 ○五月二十八日牌示照得蘇太湖同知桂昌告病遺缺查有候補同知陳章錫堪以請補 新授江西袁州協鎮韓晉昌上海回 內閣中書陳榮邦由江陰籍來蘇海防同知王恩晉謝委兼署蘇管糧通判事 同知溫世京吳江查案回 又孔昭芬稟知奉委西路總巡差 通判李澤鑾稟知奉委胥門盤查兼夏防差 知縣于寶之辭赴昭文公幹 又董敏臣奉委管解京餉差 又葉大莊稟知派審差委辭 又李嘉福稟知奉委解餉赴揚州江甯 又王宜勗差江藩憲委解餉來省 縣丞徐士範稟知分甯差委 主簿吳榮甲辭赴甯 理問梁文錫從九吳文鈐均銷上海貨捐局查驗差

奏摺

順天府府尹臣游百川跪 奏爲代進前戶部主事解經之書恭摺仰祈 聖鑒事竊維爲學莫先於研經而著書尤貴乎析義臣籍隸山東稔知同鄉前戶部主事郝懿行所著春秋說略十二卷春秋比二卷爾雅義疏十九卷山海經箋疏十八卷並附圖讚一卷訂譌一卷積數十年之精力而成其書頗爲賅洽伏念春秋有褒譏之義說經之門戶宜分爾雅爲訓詁之宗名物之異同必辨郝懿行窮源竟委曲引旁徵曾博極乎羣書求折衷於一是至如山海經一書劉歆駁其神奇郭璞稱其靈化又欲事刋疏繆辭取雅馴旣富擫羅復精辨覈可謂殫心典籍無愧通方該主事係山東棲霞縣廩膳生乾隆丙午優貢戊申舉人嘉慶己未進士戶部江南司主事髫齡勵志皓首窮經迹其成書有裨實學今其孫現任順天府東路同知郝聯薇收存原稿校續成編臣謹代進呈以備 採納伏察康熙年間胡渭進禹貢錐指乾隆年間顧棟高進春秋大事表均蒙 聖祖仁皇帝 高宗純皇帝錫以嘉予擢入 四庫今郝懿行所著等編傹蒙 皇上典學之餘 俯賜乙覽則儒生稽古之業當與胡渭顧棟高並傳於藝苑矣謹將裝成書三函計十六本恭摺隨同上進伏乞 皇太后 皇上聖鑒謹奏

乙X四一

西國頭等馬戲獸戲

G. CHIARINI'S

ROYAL ITALIAN CIRCUS

AND

PERFORMING ANIMALS

六月初三夜准演

夜八點鐘開門九點鐘開演

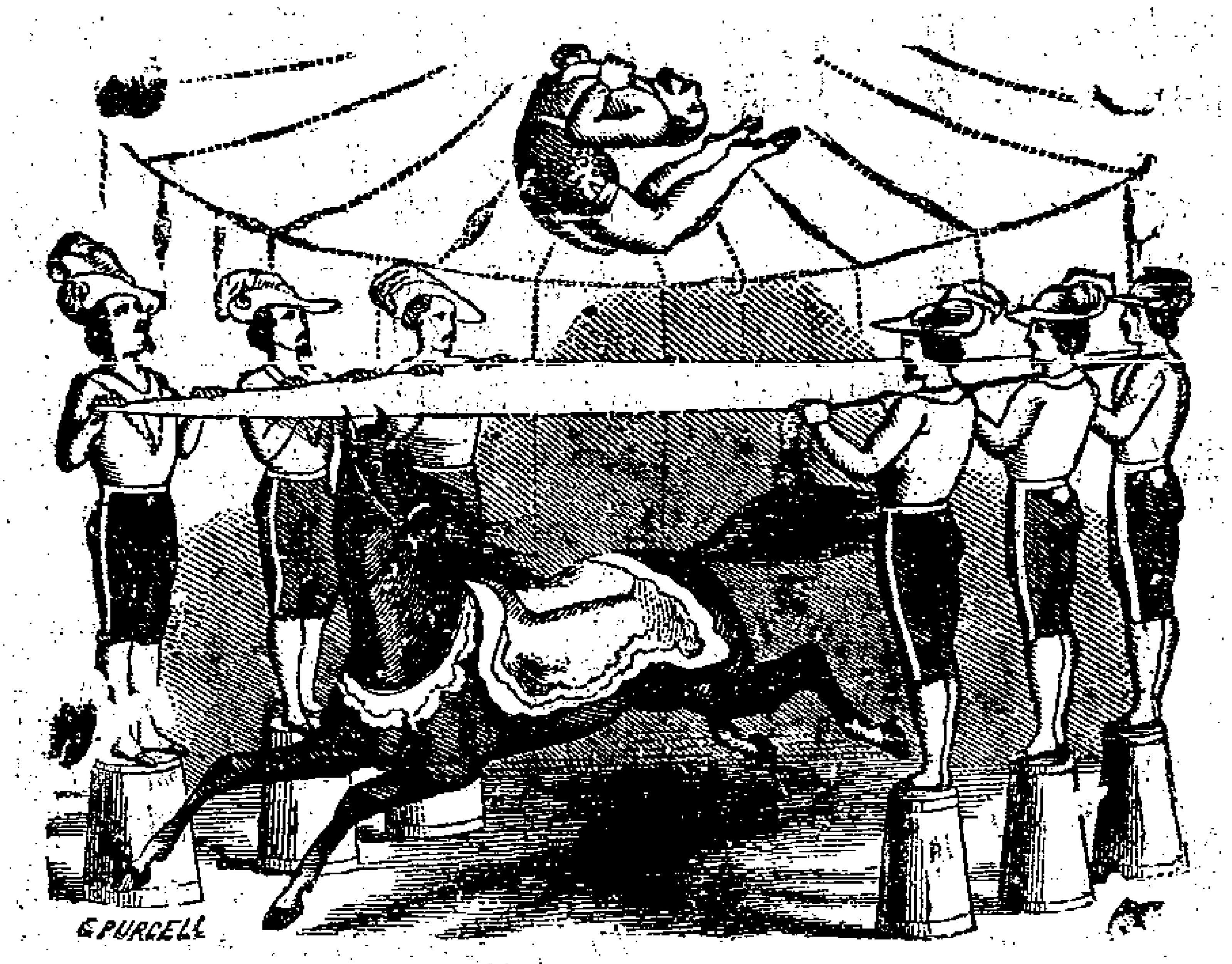

啟者本班在上海開演此一禮拜內爲度擬卽停止故禮拜一晚間開演又將另易新法日本戲士從前曾供日廷御覽花樣不一現亦另翻新樣本班戲士奴福斯德弟兄斯多林姊妹諸馬之跕跳圈之羅倫空中飛舞之柴素善用齒力之樂德凡藝技超羣者莫不登臺獻技象戲虎戲復仍照常開演諸君欲觀請卽在此禮拜內杜顧遇則將失之交臂也至此禮拜內如再更換新戲當續登告白此佈

票價

官座房可坐六位每房收洋十三元 樓頭等椅位每位收洋二元 椅位有椅墊每位收洋一元 板位每位收洋五角 除官坐外各位凡小子未十歲及兵家之未有頂帶者均收一半 在椅位處特留一行以備華人貴婦所用 凡欲看各位次之圖者請至虹口禮查客館在彼卽日起賣位票以後每日發賣由朝十點鐘起至下午五點鐘止以便諸君預定就位在戲場晚八點鐘開門九點鐘開演 甲卅一

金桂茶園

大觀園兩班合演

六月初二日演

大賜福 洪羊洞 叭蜡廟 花田錯 賣胭脂 一計害三賢 翠花宮 金刀陣

六月初二夜演

翠鳳樓 反長安 三上吊 雙搖會 一計害三賢 英烈緣 節義廉明 節義廉明

天仙茶園

六月初二日演

富貴長春 進蠻詩 雙包案 三娘敎子 獨占花魁 罵曹 關王廟 白蛇傳

六月初二夜演

盤腸大戰 殺狗勤妻 彩樓配 四美圖 富貴圖 捉放曹 姚廉裁衣 洛陽橋

聚樂園

六月初二日演

大賜福 臨潼山 泗洲城 絕英會 大廟會 花蝴蝶 烏龍院 活捉 戰城都 鋇美業 雙星鬥 打花鼓

六月初二夜演

挑華車 彩樓配 海潮珠 潮金頂 月華緣 戀性線 瓊林宴 四平山

禮拜一拍賣

於初三日兩點鐘在本行拍賣大小信紙信封洋紙卡紙糊牆花紙等倘各寶號欲意者請至面拍是荷此佈 魯意師摩啟 丙X三

禮拜一拍賣

於初三日十點半鐘在順發棧內拍賣大小香餅皮酒白蘭地甜酒沙石水等倘各寶號欲意者請至該處面拍是荷此佈 魯意師摩啟 丙X三

禮拜一拍賣

啟者二點鐘在義順棧拍賣馬口鐵二百箱又公和祥羅鐵數百扎如各寶號合意者屆期早拍是荷 乾泰行具 丙廿三

禮拜一拍賣

准於初三日兩點鐘在本棧馬箭紅喚色羽毛元羽綾金鐘色羽布色花羃本緞色洋羅尺九跑鹿元絨八磅四綠船帽布漬荷龍粗斜美飛馬粗布其餘不計特此布聞 裕盛洋行啟 丙X

世醫仍還原處

錫邑世醫陳萬卿因原寓翻造工竣仍遷至潮陽樓後恆仁里朝南第二個石庫門內便是特此告白 乙一四二

禮拜二拍賣

准於禮拜二十點半鐘在四川路第三號住宅內拍賣房間大菜間書檯廚房一應家用什物不計 隆茂行啟 丙廿三

禮拜二拍賣

啟者本行于禮拜二卽六月初四日十一點鐘在本棧房內拍賣象牌小呢象牌搭牌羽毛八磅四紅羊原布虎牌象牌羽綾虎圖嗶嘰等貨如各寶客合買者至時請來面訂可也此佈 六月初二日 鶴名行啟 丙廿三

禮拜四拍賣

啟者禮拜四卽本月初六日十一點鐘拍賣路燈[illegible]M羽毛[illegible]工嗶嘰八鎗小呢六磅雙人八磅四五彩人鎗藍人鎗洋扇雙人原布六十四線藍雙路燈七十二線紅雙路燈漂布等貨特此佈聞 丙廿三 六月初二日 元芳行具啟

英八月呂宋股份票出售

啟者本行創設股份票自英五月起每月接售按期開彩對號卽兌入固我信得呂宋票彩者已列申報衆目了然本行素稱秉公與別處大不相同鑒者中外咸至今英八月份有立新章未獲者尤可得呂宋票一條賜顧者同勝一籌本行之無微不至意也茲售三千號每號收洋兩元半號亦可得彩數目票上註明開期早呂宋七天准華六月十七日三點鐘在本行當衆開看決不更期頭彩得英八月呂宋票一百五十張二彩得七十張三彩得卅張四彩之下得彩共有四百四十九號未獲者亦得大票一條均可占呂宋大彩意外之喜使買者無分彼此矣現屆開期近速務請諸君速來購買幸勿遲悞外埠局購原班寄奉特此佈聞 甲廿 上洋河南路三馬路口西商福龍洋行啟

良醫初到

孟河費伯雄先生固世之良醫也其門人吳君瀚臣臨症楷模悉與先生同今從北直赴診旋道經滬上君與鵬素善特來訪余僅晉友陸芝軒病危申浦醫家俱皆束手鵬懇請往治一劑回春良醫之宗誠非謬耶然君急欲言旋余思滬上抱恙者豈得數計爰留君亦不爲少然精於奧妙者鮮矣爰再四留君駐滬以道濟人成莫大之功德欣幸吳君倘允現寓法大馬路中西永與街親友處余友芝軒沾其再造得毋報乎屬余聲明願有疾痛者作速赴診免致久困床褥此佈 洞庭蔡鵬飛照之軒啟 乙X三

敢樂山房勸善書籍

雲路階梯每洋白紙廿八本元宰必讀書每洋白紙卷八本竹紙四十本陰騭文試帖每洋十四本不可錄戒淫書每洋廿五本文武帝警世寶訓每洋四十八本玉歷鈔傳續千家詩每洋各念八本敬灶全書有百餘頁每洋十八本柳箕入勸孝戒淫通俗歌臨產必備良方每洋各八十本元帝金科玉律文每洋八十本敬灶須知單每洋二百五十張 竊維爲善最樂而善之最廣最久者莫如施送善書歷來許送而獲福壽功名者指不勝屈本房舊有家藏梨板數種鑄後雖會印送排未遠橋心殊歉然今特設法從廉出售以公同志藉以廣傳宇內祇門寄賣不便零售以一洋起賣寄在本埠大東門外龍德橋北合興永糖行內 乙[illegible]

倍利納股份發財票

本公司出售呂宋股份票三千號每張收洋二元半張四開均可分售得彩數目票上註明准於華七月廿一日在本行當場開彩衆目昭彰開彩日期决不更改頭彩得英九月呂宋票一百六十張值洋九百六十元二三彩之下共有五百卅張得彩之多另有仿單載明章程無得呂宋票俟呂宋對號單到申再獲大彩而發財豈可限量哉如不欲呂宋票者九扣卽兌現洋按此法甚爲妥善如蒙賜顧速爲購取外埠信購原班寄奉上洋棋盤街北首西商倍利納洋行啓 甲[illegible]

番布新到

前料之貨俱已售出今又從台灣運來頂好番慕甚價比前公道惟爲數無多如需購者仍向南市裕昌木行面看可也乙[illegible]

夾板往長崎

今有夾板半帆船一隻名西司威船身堅固頭等保險准初六日開往承蒙各寶號將裝貨物水脚格外克己請至本棧房面議是荷 乙[illegible] 和昌成啓

新出滬上評花錄

是書皆詠滬上名花之詩不特衣香鬢影躍入青樓而品藻題詠尤能令讀者心醉每部一角半寄售上海公順里文海堂書局 半痴生啓 乙[illegible]

藥房遷居

本藥房前已設[illegible]門延遷移至[illegible]則潮街[illegible]新開關可[illegible]仕商賜顧者[illegible]西首[illegible]白[illegible]馬路[illegible]東首江[illegible]科發藥房謹啓 [illegible]

湖州呂宋票

小號今有呂宋票按月發售價照大市公道無欺以便諸公早購爲幸間設城內泰和坊泰興考店內發兌謹此佈聞 德豐啓 乙[illegible]

利勝和呂宋票減價

英八月票出售每張五圓八角分半亦可如蒙仕商賜顧至大馬路拋球場東首遠處信購原班卽奉並收紅票格外克己此佈 上海利勝和行啓乙[illegible]

天益成

英八月呂宋票出售價隨大市信購原局卽奉并代客買賣輪船煤鐵礦等公司股票如蒙賜顧請至大馬路拋球場南首 乙[illegible]

新開義源洋貨號

本號開設法馬路吉祥街口專辦東西洋貨大呢嗶嘰荷蘭羽毛花素羽紗洋布貴商賜顧其價格外克己先行交易擇吉開張特此佈聞 乙[illegible]

大有富洋行呂宋票股份

英八月票全張照市並售呂宋股份票每八股不同號收洋一元中彩照依對號單照股領洋賜顧信購指明上海棋盤街青潭坊 乙[illegible]

建昌生

英八月票出售全張六元半張三元兼收逐月紅票格外公道外埠來信原局卽奉賜顧請至二馬路橫街九章斜對門啓 乙[illegible]

呂宋票減價

英八月呂宋票出售全張五元八角半張二元九角遠處寄購原班卽奉無悞兌收逐月紅票格外克己仕商賜顧請認票內本號圖記上洋棋盤街北首申昌樓虹口大橋頭廣申昌謹識 乙[illegible]

大普國票出售

今有大普國第二百八十二會票出售每張計洋四十元半張四八開均可分售此票得彩甚易可看七次得彩章程照前如貴客賜顧[illegible]卽來購取可也此佈上海棋盤街北合利啓 乙[illegible]

老祥記

英八月呂[illegible]出售全張六[illegible]半張三元同業拆票格外克己遠埠惠顧由信來購原班卽外指明二馬路九章綢莊斜對門 乙[illegible]

欽天監秘授星學

四明樂學海男鵬飛精參天官五星躔度命理合婚選吉薪傳一家余已未遊庠後報舉江蘇仕版惟幼好宮法專心攷究決仕商之升富知老幼之吏變直言不諱蒙諸公見信歷有年所舊館仍在浙寧東渡門內有歷任文武各憲扁額爲記今寓上洋四馬路盤記機對面存批掛號先光筆資約日可領外埠由局寄奉勿悞陵禮拜日登報筆規列后起價兩角五分逐年全張五角終身訂本一元胎盤細杳兩元合婚選吉一元劉度詳批四元五星全部面議寄局酒資自給 乙[illegible]

杭省萬倍利

英八月份票六元分半照算兌紅票格外克己兼售呂宋股份票每月提存十號每號半張作卅股分售每張洋一元賜顧請至杭省鼓樓灣裕大參局信購原班卽奉 乙[illegible]

肇興公司告白

啓者本公司英國往來貨物與及代客附寄等事均托上海仁記洋行賬房陳舜琴先生料理各商賜顧請移玉面議爲荷特此報聞 香港總寄梁鶴巢謹啓 甲[illegible]

拿能行呂宋票

現售八月票每張五元八角半張照算本行售票多年併無分設外處現有無恥之徒串賭信局私拆信票假冒本行票欺騙諸君非淺蒙貴客光顧細認明加添圖記始後如有假冒男盜女娼 乙[illegible]

畢架波票出售

今有英八月呂宋票出售每票洋六元并有英八月星架波票出售每票洋四元買半張亦可頭彩一萬元二彩三千元每張一千元八張五百元念張一百元五十張五十元四百張念元伴頭彩上下每二百五十元請來購取是荷棋盤街口寶生號啓 乙[illegible]

同發馥記

小號代客買賣銅鐵煤礦織布電報等局及各公司股份但明中用其價進出一式以昭誠信並售逐月呂宋票章程如舊仕商賜顧請至二馬路南首本號交易爲荷 乙[illegible]

失犬

啓者於本月[illegible]十二日[illegible]大馬路失去[illegible]京狗一只[illegible]身長毛色[illegible]相間尾毛[illegible]名曰林姑[illegible]人收得者[illegible]太古洋行[illegible]謝重賞決不[illegible]言 甲[illegible]

神効戒烟參米丸方

近時戒烟方藥甚多求其屢試屢驗未有如參米丸者方用高麗參以補元氣用陳早米以和五臟必用烟灰爲引者因其氣味相投易入腸胃若竟舍此弗用恐生他變漸漸減少冲無後患凡賣戒烟丸每稱不用烟灰實掩飾之詞也余親見服此丸者無論時之遠近癮之大小先後戒盡者甚多爲此刊方以供衆覽惟望 諸君子戒除之後輾轉流傳俾壽寓同登曷勝幸甚 明州萱蘭室主人啓 參米丸方 眞野山麗參一兩焙燥研淨粉陳早米半升烟灰四錢煮汁過淋去渣卽將烟汁拌浸早米晒燥磨粉與麗參粉和勻水法爲丸如桐子大每日吸烟一錢者服丸一錢仍照平日過癮次數分用開水預吞並自量身力强弱俟旬日後漸次減縮癮重者一料如過重者兩料輕者半料無不減絕但須調理身體隨時培補且宜戒酒忌食生冷諸物此方以麗參爲主參次者服之無效法極簡易必以自製爲佳板存滸寧永泰號寓靈橋門內 參米丸戒烟神効無比惜無力者苦難自製莫妙於各族商及 宗房長查明苦癮幾人果然願戒應需幾料各族或向富戶自捐或將祀產撥修丸自分本族貧戶使其屬志自戒共出迷津從此推廣一律戒除誠大快事也 明州萱蘭室主人再啓 乙[illegible]

失票

今遺失同康莊六月初十期二千二百九十六號洋元念兩正票一紙又增泰莊六月十一日期二百七十五號洋元一百兩正票一紙又泰裕莊六月初十期一千零七十一號洋元三十兩票一紙已關照前途作爲廢紙望各寶號切弗收用此佈 乙[illegible] 許怡隆啓

世醫搬遷

漢鎭查秉臣祖傳大小方脈延診諸君無不道稱貴病送診只取號金過午不候今移寓三馬路老泰興棧內 戚德氏啓 乙[illegible]

協記呂宋票

英八月發財票出售全張六元分半亦可收兌紅票格外克己外埠仕商賜顧由局寄購原班卽奉認明票後本號圖章以杜假冒棋盤街北首 乙[illegible]

詠記呂宋票號

英八月份票出售每張[illegible]六元分半[illegible]可貴客[illegible]由局寄[illegible]海二馬路[illegible]市石路[illegible]本號分設[illegible]城珠寶[illegible]是 慶豐行[illegible] 乙[illegible]

茶捐將停

茲本號代辦閩省茶捐請獎現聞部議定止仍候上諭到日卽當止截諸君有志顯揚趁此便宜望早來號報捐幸勿再延是荷 乙[illegible] 粵東西榮巷 香港上環 上洋法界 同愼長啓

邀換部照

本號代辦茶捐庚辰年部照領軸已到望各捐生攜實收來換部照勿延是禱 粵東西榮巷 香港上 上海法界 同愼長 乙[illegible]

汗斑藥

凡生汗斑是瘋濕之故然雖外症究屬難看本行現精製妙藥可消先將皮皂水洗淨後用此藥水搽每日搽二次自能退去永不再發係用軟鷄毛搽此藥切勿口吃爲禱此佈 上洋大馬路老德啓 甲[illegible]

眞大有發財票

英八月份票全張六元分半照算近又有假冒本號招牌者亦在近處開設深恐魚目混珠故特聲明望各埠信購指明棋盤街北首眞大有庶不致悞 減利行附啓

盤店聲明

啓者二馬路口應豐興米店所有生財等物已抵作與萬興米行今該行將應豐興一切生財召盤與袁萬興號張所有應豐興向各號往來帳項等情請向前主自行理直與本號無涉特先聲明以免後涉 袁萬興啓 乙[illegible]

三點孫記票行

今有英八月分呂宋票出售全張分半均可並收逐月彩票格外克己貴客賜顧務宜指明申北九章綢莊斜對門此外並無分設寄售所細認圖章庶免假冒 乙[illegible]

長盛烟號

啓者本號向在廣東省城藥司前專辦淨絲烟黃烟熟烟福建條絲烟近因假冒本店字號太多今特分設上洋英界大馬路中市向北開張兼辦水仙烏龍各種名茶諸尊光顧請至本莊交易庶不致悞謹此佈聞乙[illegible]

告白

所有光緒元年起[illegible]招商保險一年期[illegible]仁和保險四年期[illegible]濟和船棧保險等[illegible]已蒙定新章[illegible]月初一日起[illegible]以上各項股票[illegible]摺至輪船招商[illegible]局倒換新票[illegible]支公積銀兩[illegible]布聞謹啓 甲[illegible]

長利呂宋票號

英八月份票六元分半亦可兼收紅票格外仰攀外埠仕商賜顧由局寄購即奉請指四馬路中仁濟醫館北首

乙

萬勝祥呂宋票

英八月份全張六元半張均可外埠信購原班即奉專收紅票克己現兌並陳呂宋烟發售此佈上洋拋球場開張

乙

興記呂宋票

今售英八月份票每張六元分半亦售兼收紅票格外克己外埠寄購當時即奉償新指實大馬路拋球場東首此佈

乙

失犬

啓者二十七日在新開鄉間失去小黑犬一隻此犬毛甚長如有人尋得送至虹口公和祥寫字房內定當重酬決不食言

甲

元發遷移

英八月票出售價照大市全張分半均可仕商賜顧請至法界大馬路紫來街口遠處信購着局指明原班回件此佈

乙

立止牙痛散

此散專治風火牙痛牙肉[illegible]牙及遠年牙患搽之立能止痛應驗如神每瓶錢一百廿文棋盤街廣東梁愷悌堂啓

乙

得發呂宋票

今有英八月份票出售每張洋六元分半均可並收紅票格外克己外埠賜顧函寄上海二馬路九章綢莊對門便是

乙

呂宋票出售

英八月票每張六元分半照算倘外埠仕商賜顧由局寄購望指明上海棋盤街北首即當原班奉趙此佈

乙

萬倍利啓

旗昶派票號

英八月份票全張分半均可賜顧者務望指明中北三馬路中並無分出細認圖章以杜假冒幷收紅票格外克己

乙

精繪山水

梅隱山人俞居虞山之陽年花甲工山水善畫猴氣韻高古乃可傳之筆也今寓滬上如要畫者至二馬路錦雲閣

趙翰琴謹識

乙

告白

烟台繅絲[illegible]有限公司[illegible]歷一千八[illegible]八十二年[illegible]月初一號[illegible]德國商人[illegible]士[illegible]斯[illegible]上海[illegible]行代理[illegible]週知

甲

頂好洋針出售

W. BARTLEET & SONS,

REDDITCH, ENGLAND.

本作於一千七百五十年開設在英國之來的尺地方製造鍼針最爲精美用極好之鋼打眼亦極光滑可以包得在中國香港上海之華泰洋行代爲出售該洋行所儲本作之針甚多各樣俱備可以隨時購買也

丁

八德立忒啓

虔製救急痧氣丸

本齋揀選上藥精工親督虔製活命痧氣丸藥幷八寶紅靈丹靈寶如意丹眞料辟瘟午時茶諸葛行軍散神效臥龍丹藿香正氣丸太乙膏提丸幷各項蠟丸膏丹藥酒發售 士商欲做善事者請來購取貨眞價廉廣東邇遐齋老鋪分設上洋英老巡捕房對門開張

乙

張乃德公司告白

JOHN KNIGHT & Co.

COOKLEY IRON &

TIN PLATE WORKS,

NEAR KIDDERMINSTER.

本公司開在英國近基德敏斯德地方製造鐵器及鉛板並製大小鐵條粗鐵絲暨鋼質各物與各色鋼鐵鉛器物本公司所造各件均有記號在倫敦經理之人名阿都八忒在華里斯才彩路第八十一號門牌賜顧者請寄信來英照信購辦便是

丁

星架波票出售

今有英八月呂宋票出售每票價洋六元買半票亦可幷有英八月星架波票出售每票價洋四元買半張亦可准於華七月初二日在星架波開彩約七月十二對帳可到頭彩一張一萬元二彩一張三千元三彩四張每一千元四彩八張每五百元五彩念張每洋一百元六彩五十張每五十元七彩四百張每念元作零彩上下每二百五十元此票共收一萬張得彩計有四百八十六張之多而且折頭亦高呂宋票每百張得彩三張而此票有五張此票較之買呂宋票更勝一籌如有貴客欲買請來購取是荷

棋盤街禮利啓

乙

星架波票出售

今有英八月呂宋[illegible]售每票價六元幷[illegible]八月星架波票出售[illegible]票價洋四元買半[illegible]可頭彩一萬元二彩[illegible]千元四張每一千元[illegible]張每五百元念張[illegible]百元五十張每五十[illegible]四百張每念元作[illegible]上下每二百五十元[illegible]來購取是荷棋盤[illegible]首永記啓

乙

集祥呂宋票

本號前月呂宋票明豪諸君爭先光顧早經發清今八月票再減一月全張五元八角半張照算如寄信購取望指明上洋棋盤大街集祥爲荷

乙

得彩元

英八月份呂宋票出售價照大市收兌紅票格外克己遠埠賜顧原局寄奉新指明三馬路北九章綢莊對門

福來康全啓

乙

同春榮發財票呂宋煙

出售英八月份票全張半張聽便價照大市外埠信購原班寄奉並售頂好呂宋煙賜顧請認明四馬路聚豐園間壁購取不誤

乙

立發公喜報

接電報英七月分頭彩二萬二千五百八十二號一彩四千一百五十五號三彩二萬一千二百五十號並有英八月票出售請至盆湯街購取

乙

呂宋票照市出售

英八月份票出售價照大市由信購取原班寄奉兼收紅票格外克己承蒙賜顧決不有悞上洋河南路三馬路口西商藕記洋行啓

甲

漢口沙普呂宋票

英八月份票出售全張洋六元半張照算 仕商賜顧請至本行購取遠處信購原班回件兼收彩票即兌現洋此佈

漢口華記行啓

乙

彙豐呂宋票

本行自向呂宋採辦按月發財票出售今英八月份票每張價洋六元半張均可分售外埠欲購信寄四馬路原班即奉收兌紅票格外克己

乙

同運來發財票

英八月份票出售全張半張均可價隨大市 貴客賜顧者請至三馬路口朝東門面第二家認明招牌庶不致悞各埠信購原班即奉此佈

乙

新記頭彩誌喜

接電報英七月呂宋票頭彩第二萬二千五百八十二號連上附彩俱本號售出非姓名藉貴俟對號單到再爲登明

榮昌茶棧內新記啓

乙

杭城呂宋票

英八月[illegible]票出售[illegible]張洋六元[illegible]半張洋三[illegible]元如[illegible]即兌現洋[illegible]遠近[illegible]指明杭州[illegible]衆安橋[illegible]和洋[illegible]內[illegible]廣和[illegible]

乙

扶陽種子乾健丸

此丸專治男子先天不足房事太過以至陽事不舉腎元虛冷夢遺滑精夜溺頻多及年久便濁頭暈眼花神短胃弱四肢沉倦步履艱難甚至精枯髓竭妻妾滿前久而不孕者將此丸每日早晚服三錢淡鹽湯送下戒食魚腥生冷則筋骨强健精氣充固[illegible]髓壯陽有轉老還童之妙助弱變强之功矣若能常服則受孕易如反掌何患後嗣乏人的確屢試屢驗予見此方有功於世不敢私秘但願知我早來斷無老爲乏嗣之歎也每瓶重四兩實價洋一元另有婦科調經種順丸與乾健丸相資爲用男女分服陰陽交濟自然之理也每丸洋二角半 邇遐齋原鋪在廣東分設上洋英老巡捕房對門開張

乙

輪船租賣

本廠精造輪船現存數隻其船快馬如飛如有仕商租往蘇杭內地等處或買請新移玉面議

上洋虹口發昌機器廠啓

乙

掃葉山房分設湖北書坊

本坊開設蘇省中市分立上海彩衣街並城外拋球場三處歷有年所發兌各省書店每逢大比之年屆時分往金陵浙江等處發售外現又分設湖北省城漢陽門內察院坡大街准於五月內擇日開張發兌古今書籍並有近來中外新出各種鉛銅板精刻書籍名目繁多不及備載如蒙 博雅好古鑒賞者請至本坊就近選擇購取

乙

古吳掃葉山房主人謹啓

大英醫院告白

啓者本藥房新出家用眞藥醫書一本書中詳載治病用藥諸法並繪有全體經脉圖及照相釋器等圖明白曉暢凡有所需者取書一閱便能一目了然應用各藥無不俱備隨時可來購取 諸公欲得此書者請來取閱不取分文倘外埠局寄信力自付本藥房一概不代給也此佈

上洋外洋涇橋北堍又拋球場南首謹啓

甲

頭二三彩

今接香本莊發來電音英七月頭彩二萬二千五百八十二號二彩四千一百五十五號三彩二萬一千二百五十號得彩財翁向小號兌洋格外公道此佈

上洋天成行啓

乙

悅來行

發售英八月呂宋票[illegible]定例彩[illegible]兌由大馬路[illegible]移棋盤街[illegible]無分號[illegible]隱射本行[illegible]牌信購者[illegible]指明棋盤[illegible]北首

乙

靈紹呂宋票

英八月票出售全張六元分售均可並收得彩票遠處買票原局即奉不悞紹城廣豐祥紹紹福來號寗波實大行

乙

元觀呂宋票

英八月份票出售全張六元分半照算倘外埠仕商賜顧由局寄購望指明上洋棋盤街北首原班即奉不悞此佈

乙

必發呂宋票

英八月份票出售價照大市全張半張皆可並收逐月得彩紅票格外克己遠近賜顧請至望平街中市便是

必發啓

乙

聚德豐呂宋票

本行寄售英八月份票全張六元對開均可分售兼收紅票格外克己貴客光顧者請至棋盤街北首便是

乙

萬生發呂宋票

啓者今有英八月份呂宋票出售全張六元分半亦可兼收得彩紅票十足兌現欲買者請至棋盤街北首可也

乙

呂宋票出售

啓者今有英八月份呂宋票出售每張洋六元分半皆可拆售欲買者請來本[illegible]購取可也

別[illegible]行啓

甲

和記呂宋票

英八月份票出售每張六元分半亦可倘外埠仕商賜顧由局寄購望指明上洋棋盤街北首原班即奉無悞

乙

帆船往湘省

茲有帆船一隻定於六月初三日開往湘省凡貴客欲搭裝貨物者請來本帳房面訂可也此佈

完件行啓

甲

寄售

今有新到婺源圓心八仙及大十合血板買極公道如合意者請至大東門外新碼頭中市同義董油棧內面議此佈

乙

鑒益洋行呂宋票

今有英八月票出售每張價洋六元分半亦可仕商賜顧請至五馬路遠處由局寄購當奉回件[illegible]不逐日登報是荷

甲

茶捐請獎

本號現代辦[illegible]省茶捐請獎[illegible]諸君子欲報捐[illegible]職銜[illegible]請來面議此[illegible]上海珊記[illegible]頭和興祥茶棧九江和興祥[illegible]東省第七[illegible]綸昌孫號

森記茶[illegible]

乙

羅四公司

製造白鉛粉顏色漆各事

在英國倫敦香太姆士路六十六號門牌

PRIZE, MEDAL. GOLD MEDAL. GOLD MEDAL PRIZE MEDAL.

LONDON. HAVRE. 巳奉官長入冊 HAVRE. PARIS.

羅四公司哈不牌頂清科爾柴油因其甚好故今有各國及英國燈樓用之者頗多
羅四公司不融化之火輪車油此油無論寒暑皆可備用
頂高等之白新克粉
並不肯變形之各油漆
各樣漆並頂高等之漆皆有
羅四公司已煉成之機器所用之牛油
機器所用之各種油俱有
刷油漆漆刷各種皆有並有最高者
零細油即麻油並有煮過之油及松香油
及油灰及黑之及大
及落淨及粉棉花
凡各貨運至他國箱俱十分留心

S.R W. A. ROSE & CO
White Lead Colour and Varnish Manufacturers
66 Upper Thames St, LONDON.

揚繪

段君鏡江吾鄉名畫家文波先生後人也幼從陶子竹村游家法師傳兩窺其妙故所作花鳥皆清奇有致寫照傳神尤多用鈒法一時士大夫靡不寶貴之今道過滬上因亟表其所長以俟賞鑒家造訪焉寓三洋涇橋北利源鐘表鋪樓上

稜陵章銘甫白

最佳嫩面香水粉

人身之陽聚在頭面所以能禦風寒不畏暑濕若陽分衰微腠理壅塞則面帶滯色光澤不鮮本藥房究論原委製此嫩面香粉如患面色萎黃積滯此藥搽之自然光彩輝發顏色鮮明如婦女裝飾更屬相宜夫婦女裝粉難免粉痞將此藥久搽月餘其粉痞自能鎔化退盡面上潔白帶潤諸藥之妙無有過於此者矣比之中華花粉勝勝百倍倘或病愈之後面色不能復元搽之半月亦能奏效如神 仕商賜顧者須認明本藥房招牌庶不致誤

上洋大馬路老德記藥房謹識

專辦軍械機器

啓者本行在滬專辦各色銅鐵鋼砲前後膛洋鎗銅帽鎗子礮彈砲黃粗細火藥棉花火藥白火藥及礮彈鎗子餅藥各藝機器叉德國新式大小挖泥及電線水雷開礦各種機器叉英國各式抽水機器均由本行在華經售以上各物本行有漢文說略價單以便取閱現設英界五馬路 倘 貴官紳賜顧斷臨小行視機議價物既犀利異常價亦格外公道此佈

德商新泒利洋行啓

新選萬斛珠[illegible]文海

時文之興七百餘歲選家代起無美不臻惟濃淡平奇各持一見非羣編合覽每憾遺珠近世粵東始有大題全文之刻然意在備題不擇佳惡膚淺庸陋之文十居八九加以書人惡劣刻工草率俗字省文居其大半如桂林一枝文苑探珠富文玉篋多寶船萬選青錢之類大率皆同此弊其文則陳陳相因增數首即易一名習舉業者往往徒費重貲毫無所用其所以行於世者以全文之刻別無善本亦姑取其題備文多藉供緡閒聊甚於無而已今[illegible]化某君家藏選本名稿八百餘種得文二十餘萬因[illegible]集[illegible]人再加精擇凡粵東已[illegible]刻[illegible]入[illegible]理法不精者不入選膾炙人口者不入選即太高太淡者亦不入選僅得文一萬二千一百有奇友擇書人詳加校勘倣古香齋袖珍式付之剞劂以廣流傳有此精選鉅篇一切時文可以無煩再購世有深於此事者試偏覽而詳味之當有以知斯言之不謬也計陸拾本白紙每部實洋拾元現存上海棋盤街文瑞樓掃葉山房醉六堂讓未樓及京都江浙江西廣東四川河南湖北各省書坊寄售

湖南共賞書局啓

烟膏大減價

益壽堂開設在齊善街王大生對面本堂精製滬陳冷熱公膏不惜工資以圖馳名特減大價一月熱籠廣膏每洋二兩其餘滬陳公照申地市價每洋加二錢六成還灰再外加平頭 貴客賜顧者認明本號照牌外埠信局寄購原班回件

四美林所四

此藥產自泰西最高之品其性質和平殊勝中華炒藥百倍搐在鼻內力能勝理通竅驅逐穢濁如患傷風頭痛鼻塞不開神氣未爽以及感受山嵐瘴氣効驗如神購辦一瓶安諸室中雖一載之久其氣如常水陸舟車更宜攜帶所謂君子杜漸防患之意也凡賜顧者須認明本藥房招牌庶不致悞遠處托信局來滯亦可

上洋老德記藥房謹啓

呂宋大票公司股份

本行與創股份票按月出售每八股不同號收洋一元分買亦可中彩仍照前式賜顧者請指明本行牌號購買不悞只此一家並無分設八月票全張半張均售並收紅票

利和洋行啓

廣惠和呂宋票

今有英八月專出售每張價洋六元半張三元並收英紅票價格外克己兼售呂宋烟 仕商賜顧請認本號招牌只此一家並無分出此佈

上洋棋盤街北首廣惠和啓

廣豐

今售英八月呂宋票每張六元分半亦可本行今分棋盤街廣豐新號其餘外埠併無分出近有影射本行招牌或僞造圖章回件凡蒙遠客函購新驗明本行回信有洋房圖爲記庶不致悞

廣豐洋行啓

往長江客位價目

搭客每位自上海至通
州 五角 江陰 八角
鎮江 一元二角 宜
徵 一元六角 南京
一元六角 蕪湖 二元
七角 大通 三元二角
安慶 三元七角 九
江 四元六角 武穴
四元九角 漢口 六元
光緒八年四月十六日
太古行
招商局 怡和行 全啓

夜間教習英文

本館准於六月初一晚七點鐘起至十點鐘止專教英國語言文字如願學者新移玉至五馬路五百八十一號門牌樓上面訂可也此佈

英文書塾謹白

鷄籠煤出售

啓者小鷄籠煤有另躉出售欲買者請來本行可也此佈

馬立師行啓

頭二三彩喜報

接電信英七月份頭彩第二萬二千五百八十二號二彩四千一百五十五號三彩二萬一千二百五十號其三彩小號售與杭紹兩處姓名容後再登

上洋同得利啓

大發財票

英七月份呂門發財票二萬號每張價洋八元對開四開均可定於英七月念四號開彩即華六月初十日約十天有對號單到申頭彩得洋五萬元二彩得洋二萬元三彩得洋一萬元其餘之彩另有份單奉閱此票得中甚易仕商請速購取外埠來信原局即奉

上洋棋盤街北首合發來洋行謹啓

四彩喜報

英六月份呂門對號單已到一萬五千四百八十七號得英洋二千元本埠南市張君松江義茂號錦記漢口合記李君蘇城存心齋四君合得三千八百七十八號得洋五百元半張鎮江招商局四開平湖耕讀書屋四開本埠源茂米行合得其餘之彩不及細註速來對號領洋爲盼

上洋棋盤街北合發來洋行啓

大彩喜報

接電報得悉英七月分頭彩二萬二千九百八十二號二彩四千一百五十五號三彩二萬一千二百五十號得彩財翁請來兌洋當格外克己照票付現

上海杭州德記啓

山陰張漊胡氏修譜

浙紹山陰縣張漊冒胡氏村公派下宗譜定於光緒八年二月開修所有僑寓各省本支宗親請即查明先世本身並系履歷名諱字行生卒年月德配子男開列詳明妥速函寄上海大東門外沙布街內晉德機轉寄山邑西郭門外張遠[?]氏譜局以便採輯并撕各省族人見報互相知照查核編寄總期纖悉弗紊源本靡遺以收宗族而明譜系幸甚此佈

張漊胡氏譜局司事呂彩等謹啓

鴻福來呂宋大票股份

本行出售英八月呂宋大票全張六元分半亦可並售大票公司股份每八股不同號收英洋一元中彩照繳對號單照股領洋光顧者請早購取外埠由信局寄買

棋盤街北首謹佈

和順八月票出售

今有英八月份票出售全張六元分半亦可外埠僑購即班回件此佈

上洋和順洋行啓

對號單將到

英六月份呂門對號單約本月念四五日可到申因輪開遲數天之故耳特此佈聞

上洋全發洋行啓

告白

茲者本行轉辦外國彈子機等各色花樣均可遂意價亦格外相宜如欲請至本行面議可耳此佈

英商價[?]洋行啓

赫勃專創各樣油漆

赫勃 HUBBUCK'S 創專
白鉛名辛克之白漆
赫勃煮過淡色油
赫勃白鉛做之各樣顏色及
赫勃爲船底用之油漆
赫勃不壞之油漆
赫勃冰納苦而及骨抄油
赫勃之油及漆俱裝好便於運往他國
赫勃之油漆爲最高所以最於用
請各客戒心不受別人冒本行招牌并聲明者一千八百七十三年四月間有滬在香港用倫敦假貨捏造本行招牌爲港署查明懲辦

倫敦多麥司 赫勃父子公司啓

THOMAS HUBBUCK AND SON, Lime-street, London E. C.

FREDERICK SMITH & Co HALIFAX. ENGLAND.

本公司開設在英國哈利法司地方專門與國家設造鐵路並製造各種鐵線及鋼線暨電氣鐵皮所用之電線鐵絲均照國家制度造成統英國各書信[?]所用電線皆係一律可以重至一百磅而無[?]續痕迹叉能造頂好[?]律風之線亦有用鋼[?]者叉堅叉長更將鐵線絞成巨索以備船上之用所製鐵絲有白如[?]者有上各顏色者叉以鐵絲編緝可爲欄杆及窗格之用英國一千八百六十二年及法國一千八百六十七年與一千八百七十八年兩次俄國一千八百七十二年與國一千八百七十三年美國一千八百七十六年此數處博覽會皆有賞賜到處聞名如有賜顧者可托寓居中國之英商寫信寄買如各國朝廷需用其價可格外公道此佈

英國費德理四美司公司啓

新開成章綢緞號

本號開設上洋法蘭西大馬路中市石庫門內選置各省名機綢緞刻絲顧繡等貨凡仕商賜顧格外克己先行交易擇吉開張特此佈聞 乙〇五

一德行

現六月對單本行售附彩五七彩以外固然小彩特多概付十足今□八月票門市無不克己信購逾格仰攀申棋盤街北 乙

東洋印花

本莊特請東洋名司來申專印綢羅綢布各樣時花倘蒙賜顧格外公道外埠原局寄奉不悞上洋英界老巡捕房隔壁本商益泰恆啓 乙

二彩確音

前日呂宋發來七月份頭二三彩電報繼見二彩號碼字不淸楚未敢遽登申報今接覆電二彩確是四千一百五十五號用亟佈聞 乙 廣豐行告白

日昇長呂宋票號

本行自運八月份票出售全張半張均可價照大市並收紅票十足兌現外埠由局寄帶原班郎奉賜顧請至棋盤街北首洋房內此佈 乙

閩發呂宋票

英六月份對號單已到六七八九彩均有售出各埠郎請對號實足兌現今有英八月票出洋外埠賜顧原班寄奉無悞寶善街東口廣發行啓 乙

天佑行

英八月票出售全張六元半張三元本行新創格外仰攀以招徠保遠埠信賜原局郎奉上洋後馬路泰行里 天佑行啓 乙

萬福來

英八月份呂宋票每張價洋六員半張三員遠處來賜原班寄奉並有舊呂宋煙發售諸君光顧請至英大馬路望平街口 乙

合利八月呂宋票

英八月份票出售價照大市貴客賜顧請至棋盤街北首便是遠處來函寄賺票郎原班帶呈無悞此佈 乙

寄售

興新楠香頸珠十八子珠搬指花件頭方牌寄有香末碎料能治肝胃氣痛照之郎效此佈上洋棋盤街堅陳萬源玉器鋪啓 乙

上洋老德記

戒烟丸藥糖片靈驗

夫鴉片烟之廢時失事蕩產傾家甚則癮深致病促壽戕生種種有損無益者盡人知之毋庸細贅迨乎煙癮日增氣體日弱縱有神丹亦難戒絕本藥房籍知鴉片煙之來歷其色由白而黑專入肺腎二經所以煙癮來時始則涕淚交流頻仍呵欠繼則骨節疼痛走泄元陽其性則昇而且斂所以毋癮之人如患平常泄瀉聊吸數口病即霍然倘或勞倦困頓一吸此煙亦能精神倍增醒而不睡況其法製之時毒物甚衆所以多食生煙立時殞命茲本藥房深憫世間上癮而欲戒者恨無妙藥所以探本窮源不惜重價所製極靈極驗之戒煙糖片以濟世又製極穩極效之戒烟丸藥凡我人此片此丸不拘年之老幼癮之重輕按法吞服立奏奇功務勸有癮諸公乘早戒絕莫待歷日已久氣血並衰欲戒不能咎由自取然戒烟之後切莫再吃鴉片恐有一覆烟癮之患茲近日戒烟之藥車載斗量無可勝數悉皆徒負虛名毫無實濟恐有無恥之徒假冒本行藥片藥丸如蒙 貴客商翁賜顧者須認明上洋老德記仿單爲憑庶免致悞遠處望托信局携帶照信發藥決無錯悞藥片每瓶給藥一百念片價洋一元藥丸每瓶給丸一百念粒價洋一元 上洋老德記藥房謹識 甲

神効戒烟精水藥

查鴉片烟產自印度其性收斂昇提乃罌粟之脂膏熬煉毒氣雖酷外洋珍爲必需之藥品是以不論生熟多吃即能致命不知何人作俑裝在桿上吸其氣味則通行經絡霎時精神爽利偏體安舒迨乎日久上癮則五臟燥烝已慣不吃如愚沉疴涕淚交流諸恙畢集如在肺經則呵欠頻仍四肢倦怠如在心經則怔忡不已坐臥難安如在肺經則懶於飲食手足痿麻如在肚經則泛嘔胃呆腹痛若絞如在腎經則遺精瀉痢甚致陽萎倘或身強力壯猶可撐持設或年邁氣衰去生不遠鴉片嗜嗜之害實則筆不勝書至於廢時耗財傷身餘事而中華之人只貪眼前一時之樂不顧日後無窮之患往往橫陳一榻恣意吞雲及至癮深神衰悔悟已遲今本藥房特憫中華上癮之人特製戒烟白藥粉行世又製戒煙精水此水補益五臟調和陰陽無論體質強弱癮重癮輕照法服之不獨烟癮頓治百病全愈並能飲食加增筋骨強健 仕商賜顧者須認明本藥房招牌庶不致悞其價每瓶計洋一元 上洋大馬路老德記藥房啓 甲

易得呂宋票行

本行自運八月份呂宋票出售全張半張均可分售提存八月呂宋票十張作卅股出售每股收洋二元半股四開均可分售其呂宋票號碼股份單上註明俟華六月廿四日電報到申此十號內如得頭彩每股得洋一千元其餘小彩均照卅股分派並收逐月紅票格外克己如蒙賜顧請至上洋棋盤街北首朝東石庫門內便是 乙

彩豐府分設館營廣告

本行自運英八月呂宋票出售全張分半均可價照大市且收彩票逾格公道申地在英界老巡捕房北首號省在竹竿巷敎諭土機內嘉鋪在江西會館對門厚生土機內什商賜顧發局寄隨無悞 乙

呂宋□

英接月呂宋票出售全張半張均可價照大市承蒙信顧原局寄奉務望指明本號招牌庶不致誤只此一家并無分出總收得彩紅票即發現洋增外克己 望平街外國墳對面 萬利棋盤街北首洋屋 必得 運亨通 致富同啓 乙

萬寶來大彩喜報

昨接電報知英七月份呂宋票頭彩第二萬二千五百八十二號二彩第四千一百五十五號三彩第二萬一千二百五十號特此誌喜現售八月份票請早來購頭彩可得如遲不及也此報 乙

怡樂齋刻字老鋪遷移

本齋專刻各樣細漱銅角票板圖書鉛字定抄暗記紙料刷印五彩錢票訃聞喜帖選製各種顏料青赤泥金久製伏油加料硃砂印泥零躉發客蒙 貴客賜顧庶不致悞移設上洋法大馬路東與聖街北日胡東門面便是 乙

美國新到

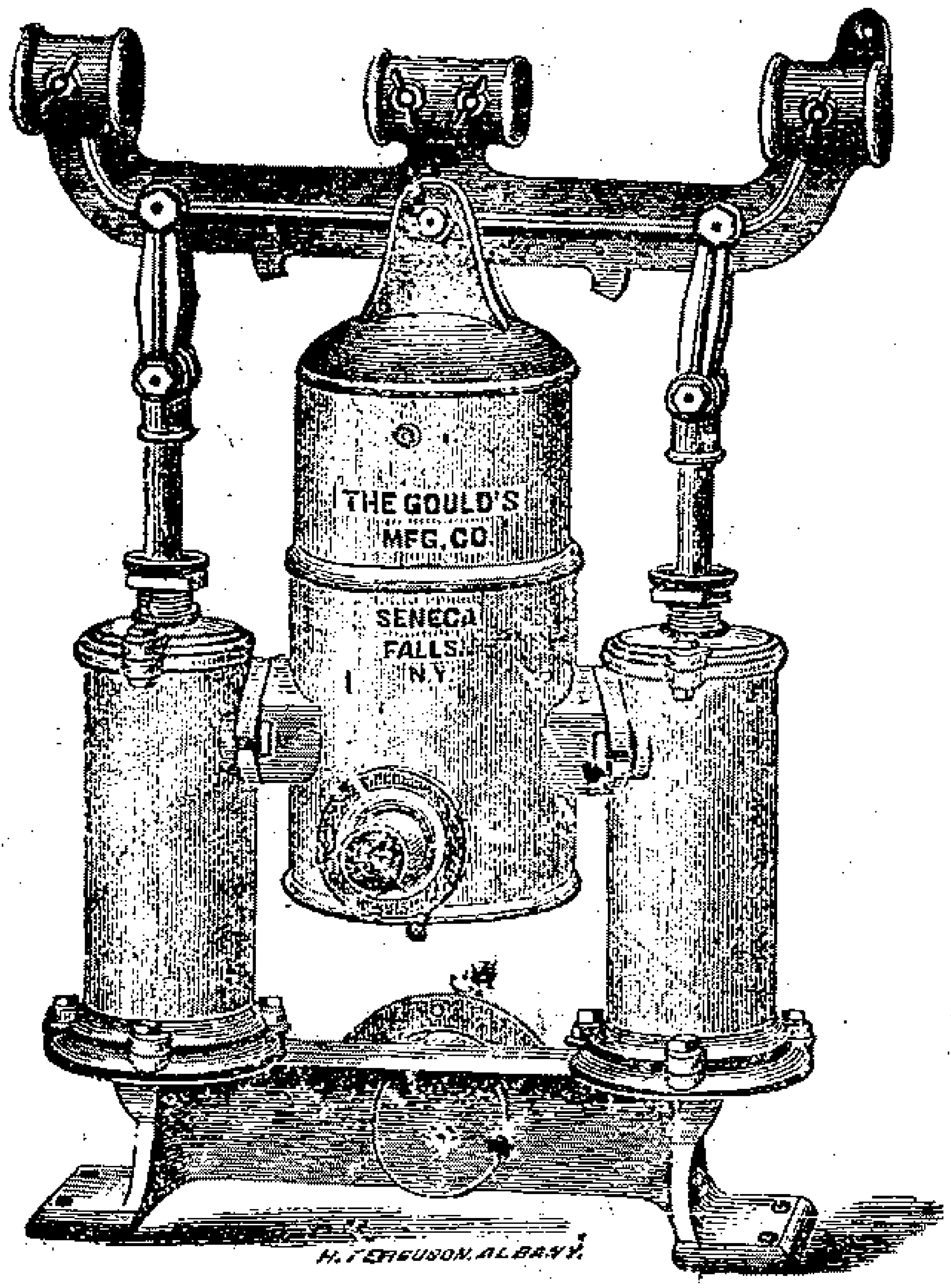

啓者本行今有美國新到門上所閉之各樣鎖及門窗上所用之鐵搖梗屋內所用之搖鈴並各樣造屋之傢伙又有大小各樣洋龍又有稱物之磅有可照磅數算者有可照斤數算者其磅數自四百磅可至三千五百磅者如有人欲買請至本行面議可也 隆茂洋行啓 甲

梁愷悌痧氣丸

本堂虔製八寶紅靈丹救急痧氣丸時症白痧散人馬平安散神効臥龍丹萬應午時茶藿香正氣丸太乙普濟丸藥應保和丸各種膏丹丸散藥酒發兌倘有諸善士欲做好事者請爲賜顧價廉藥眞高人一等如蒙惠致請新比較棋盤街廣東梁愷悌堂啓 乙

治哮喘洋金花妙藥

啓者本號承 顧竹城明府示及前遇道人傳此治哮喘洋金花妙藥曾經自效是以囑小號監製發售於今數載經已馳名遠邇應驗多人與濟世之眞藥也前經告白恐有此症者未及週知茲特復登申報俾患此症者買來一試即可爽然若失也每服取回工料錢一百念文並自運廣東各號馳名藥丸木棉花發客此佈 乙 上海棋盤街安和祥告白

同得利

英八月份呂宋票出售全張六元分半亦可頭彩三萬二彩一萬二千元如蒙 惠顧新至棋盤街北首便是遠處局寄原班郎奉無悞此啓 乙

六月初一日錢洋行情列左

新會劃收市	七錢三分一毛五
本洋	八錢一分
銀拆收市	一錢
洋息銀收市	一[illegible]五分
洋找頭	七錢三分三
錢找頭	一千零五十文
貼新	一元
卡錢	一百五十一千文
衣牌	一千一百三十千文

六月初一日各絲市行情列左

大有	錦峰	三百六十二兩五錢
寧順	春翎	三百四十七兩五錢
有成	雙金象	三百三十兩
杭七里	雷峰	三百二十二兩五錢

今日交易六七十包

六月初一日匯銀票行情列左

銀行現銀票五先令一辨士六二五
六個月期票五先令二辨士零五
商人票六個月期五先令二辨士七五

六月初一日進口船禮拜六

江天	輪船	由寧波	招商局
永清	又	由天津	招商局
永寧	又	由溫州	招商局
恰便	又	由福州	怡和啓
美利馬	又	由汕頭	怡和啓

初三日出口船禮拜一

惇信	輪船	三點半往寧波	太古公司
富有	又	日往香港省城	招商局
美利馬	又	晚往烟台牛莊	怡和啓
恰便	又	晚往福州	怡和行
海晏	又	日往烟台天津	招商局
江表	又	往長江	招商局

初四日出口船禮拜二

燕湖	輪船	晚往長江	怡和啓
央思	又	晚往香港粵省	禪臣行

初五日出口船禮拜三

漢陽	日往鎮江蕪湖九江漢口等處	麥邊行
成開礮臺輪船	下午一點鐘往東洋	三菱公司

上洋大英醫院藥房精製經驗藥酒發兌

發司夫對晤壯陽酒　葆元壯陽
發司夫對晤固精丸　增精補腎
白藍格調經丸藥　固精益髓
中外馳名生髮香水　壯顏開胃
艷容嫩面香水粉　調經理脉
上品染鬚髮藥水　順氣旺血
急救時症續命藥　滋養長髮
清涼行血帶拉絲根露　固舊生新
包孫洋煙白藥粉　香肌嫩膚
立除遠癮戒煙藥片　脂白艷容
精製洗油漬藥水　烏鬚黑髮
神效婦女雀斑藥水　光澤可鑑
電鍍金銀各種藥水　急痧發癟
新到照相器具藥水　絞腸肚痛
潤膚香皂祛風藥皂　清血散瘀
珠桂蘭茉花露香水　理濕除積

遠近心癮　立能戒斷　年久癮深　一月除根　無論綢布　退油去漬　雀痣黃斑　搽擦自退　走金鍍銀　藥水俱備　影相鏡頭　器料俱全　香肌潤膚　祛濕開潤　適心舒解　除解穢氣

本藥房向在外洋涇橋北堍新店在拋球塲南首九章綢庄間壁四家如蒙仕商賜顧請來購取外埠信局寄帶當逐寄奉不悞　甲

新到牛豆苗

本行新到牛豆苗此種在外國揀選上等屢試屢驗極其妥穩賜顧者請至本藥房面議
科發藥房告白　甲

上洋天成行

前報本行售出英六月分四彩一張係揚州東臺縣裕成衣莊陳君與鎮海五甲牌王子翁合得洋五千元今號單已到所得八九彩甚多望諸公速來兌洋並有專向呂宋國自運英八月分票出售每張六元分半亦可兼收紅票公道兌現遠處局購原班回件無悞紳商賜顧祈認明棋盤街口應兌假冒
上洋天成行啓　乙

分設銀行

本銀行現於天津分設一行其經理該行之人係米士佛郎克代波威此人從前在香港本銀行內之副經理也此布
匯豐銀行啓　甲

英京保火險公司

該公司資本四百萬兩各處均已馳名倘蒙保險遇有不測立可賠償而價比別家相宜凡賜顧者請來面議
上海代理人生源洋行啓　甲

公記呂宋票

售英八月份票價格外公道批發零張半張均可諸君賜顧請移玉至昌大街安坊同昌利內便是　乙

新開保康洋貨

開設上洋寶善街東自運哈喇大呢羽毛嗶嘰花素羽紗布等貨抄發其價格外公道先行交易擇吉開張此佈　乙

浦東硝牛皮公司

本公司常有各種硝皮發售大小尺寸可任裁剪賜顧請來面議代理人仁記洋行謹啓　甲

狐臭藥

夫狐臭又名騷患在兩腋毛竅中常流脂水臭味難聞烈暑天一至衣單汗流令人更是難受茲本藥房精選歐洲上品藥材專治此症無論男女患此症日搽兩次一月之久其氣自失患此症而得此藥者真爲惠無窮矣賜顧者須認明本藥房招牌庶不致悞
上海老德記藥房謹識　甲

金利源昌順隆

墨晶式元茶晶一元洋款色一元紅白翠老玉每副三元如假包退
午時茶每元十合　乙

纏脚妙藥

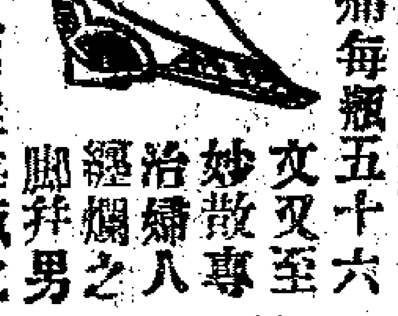

此藥登報廣銷久矣不但能使脚易小并可免纏緊脹痛每瓶五十六文又至妙散專治婦人纏爛之脚并男人脚縫等症每瓶七十文在上海寶善街王大吉藥店出售
步運堂啓　乙

新出笑得好

是書可以消愁解悶破睡下酒於笑話之中寓懲勸之意實爲醒世覺言每部一角五分新刻續選上海竹枝詞一角寄在蘇申各書坊發售　乙

印書架出售

啓者今有印活字鉛版自擺墨印書架全副出售其價格外公道凡士商賜顧者請至老閘橋下裕昌治坊領看可也　乙

新出鉛板文

京都精選兩論大題品彙理法最真極合風氣計文一千二百餘篇實洋兩元四角六月中出售賜顧者至上洋四牌樓紫文閣掃葉山房主人啓　乙

協記特聲明

本號向在上洋棋盤街發售呂宋票外埠並無分出近聞漢鎮寧紹杭省萬安橋等處有無恥之徒假冒本號招牌將僞票搪塞以圖漁利竊恐買主受累特此辨白　乙

怡和隆呂宋票

今有英八月份呂宋票每張六元半張亦可外埠均能各信局寄賣以便買客往返代售届前已登明今不贅述倘賜顧請遠至本行購辦不悞
怡和隆洋行啓　乙

頭彩得洋五萬元

英七月份大票已到每張售洋八元此票四開均可頭彩甚多諸君請早購取並售呂宋票每張洋六元半票亦可外埠來信務請指明棋盤街北首上洋老全盛洋行啓　乙

大普國票出售

啓者今有大普國第二百八十二會票出售每張計英洋四十元四開八開均可分售此票得彩甚易可看七次得彩章程與前會同如貴客欲買者請來購取可也此佈
和順洋行啓

萬寶聚

英八月份呂宋票出售全張六元分半張照算遠處由信來購原班寄來專收彩票格外克己鋪在上洋二馬路中市　乙

元利呂宋票棋盤街口

英八月份票出售價照大市各處貴客信購當即原局送呈保無致悞代收得彩紅票格外克己特此佈聞　乙

阜財喜報

本行每月有呂宋票出售前月新張蒙賜顧貴客得彩甚多獲紅彩鷄先登發大財請來購取棋盤街北首阜財便是　乙

呂宋票出售

英八月份票全張六元半張三元派收紅票足付現兌十處由局寄購原班即奉棋盤街中市永利行啓　乙

同福來呂宋票

本號開設拋球塲西首自運英八月票全張分半均售價照大市外埠賜顧原局帶來不悞
同和啓　乙

德記呂宋票

逐月售票價洋六元半張照算兌收紅票格外克己外埠信購原局即奉開張上海棋盤街北杭州大井巷兩處不悞　乙

杭城香利號

英接月呂宋票出售每張六元分半亦可兼售老德記藥粉蒙賜顧者請至杭省大井巷翠樓斜對門寄局不悞　乙

牲源榮記呂宋票

英八月票每張六元分半亦可本號因翻造房屋暫移棋盤街北首平和洋行隔壁賜顧請祈指明　乙

杭城廣昌呂宋票

本號移至申昌書坊對門照前按月呂宋票出售收兌彩票克己付現並採辦各省文題詩藥袖珍鉛木板書本出售諸君賜顧請至三元坊便是
翰墨齋啓　乙

永吉大發財票

英八月票每張六元分半亦可
大普國二百八十二次票已到全張四十元分半四開八開均可仕商賜顧請至棋盤街北遠處信購着局指明當班回件此布
本行啓　乙

五月二十九日各茶市行情列左

行	茶名	產地	箱數	價
生源行	福蓀	[illegible]	一百五十一箱	十兩零[illegible]
	仙芽	又	二百[illegible]九箱	十三兩四
	天蘭	又	一百九十八箱	十九兩五
泰和行	賽珍	[illegible]	二百六十六箱	十八兩
	芝蘭	又	三百十二箱	十五兩
	雲香	又	三百十箱	十五兩五
	春馥	又	四百箱	十五兩五
協和行	玉露	[illegible]	三百四十五箱	十五兩[illegible]
	奇茗	又	四百四十一箱	十六兩六
元芳行	瑞香	[illegible]	四百八十五箱	十五兩
	雲凰	又	三百七十四箱	十五兩
天祥行	金精	[illegible]	二百四十五箱	廿兩零[illegible]

新開書坊

本書坊開張蘇城歷來二百餘年向辦各省官本客貨以及同行批發久已馳名中外茲今分設上洋北市寶善街東口發兌經史子集所有各處新刻袖珍鉛木版書本一應齊全以備操觚家之選用焉
上海綠蔭堂書坊啓　乙

扶原大造種子丸藥

凡人體氣虛弱或病後失調以致精神不濟飲食不充或中年之後陽氣潛藏難以生育人如無病實則陽虧此等症候若不早爲醫治任其因循勢必百病叢生轉成勞瘵深爲可憫今本藥房搜奇採奧精製扶原大造種子丸藥凡患虛症不拘男婦久暫投之立驗此藥功力浩大比之中華補藥大相懸殊並可益陽種子仕商賜顧者須認明本藥房招牌庶不致悞
吃法每日三次每次一粒開水送下
上洋大馬路老德記藥房謹識　甲

靈應痔瘡吃藥

夫痔瘡一症名目甚煩中華醫家有內外之分牝牡之別然追本窮源不過濕熱下注惟有體虛體弱之殊耳本藥房新製痔瘡搽膏效驗雖神但外治究屬遲緩又恐根株未拔後再復生是以不惜工資並製痔瘡吃藥照法服之管許斬草除根永不復發仕商賜顧者須認明本藥房招牌庶不致誤
上洋大馬路老德記謹啓　甲

秘製補血藥

凡人身以血爲主血旺則身強而壯血衰則身弱而易生疾病本藥房秘製此藥專能生血補血活血且可治乾血癆症均可奏效靈驗無比賜顧者須認明本藥房招牌庶不致悞
上洋大馬路科發藥房啓　甲

呂宋股份票出售

本行出售英八月份呂宋票全張六元分半亦可仍揀存呂宋票十張作卅股出售每股收洋二元半股四開均可分售其呂宋票號碼股份單上註明俟呂宋對號單到申此十號內着頭彩每股得洋一千元其餘小彩均照卅股分派如蒙賜顧請至上洋棋盤街北首西商倍利納洋行啓　甲

星架波票出售

今有英八月呂宋票出售每張洋六元半張亦可並有英八月星架波票出售每張洋四元分半四開均可頭彩一萬元二彩三千元四張一千元八張五百元念張一百元五十張五十元四百張念元伴頭彩上下每二百五十元請來購取是荷二馬路中市公和啓　乙

輪船往東洋等處

啓者本行今有輪船於禮拜三即華六月初五日開行下午一點鐘由西門舍華往長崎神戶橫濱等處開行是日提貨單不簽名字如欲裝貨搭客者請來本行訂定可也此佈
五月二十八日　三菱公司啓

韵府出售

縮本佩文韻府現在上洋點馬路輝記號內文麗書局發售每部一匣內隨大題微錢一個添增拾遺一本定價二十四元正貴客賜顧請到本局購取可也
輝記號內李竹館文麗書局啓　乙

六月初一日各股份市價

股份	市價	原價
招商局	二百四十二兩五	原價一百兩照數收足
仁和保險	二百十五兩	
濟和保險	七十一兩	原價一百兩先收五十兩
平泉銅礦	二百二十兩	原價一百兩照數收足
開平煤礦	二百十七兩五	原價一百零五兩照數收足
織布	一百十四兩	原價一百兩先收五十兩
自來水	三十七磅	原價念磅照數收足
電燈	一百三十七兩五	原價一百兩照數收足
長樂銅礦	一百五十兩	原價一百兩照數收足
賽蘭格點銅	七十六元	原價一百元先收五十元
鶴峰銅礦	一百三十八兩	原價一百兩

光緒八年五月念一日京報全錄

宮門抄○會二道錄前○發抄 旨三道○缺單○湘撫涂 奏委員遴辦剝船摺○廣西撫慶 奏請補知州摺○湘撫涂 奏委署知縣片○廣西撫慶 奏委調署道員片○大臣謙等 奏赴庫吉軍全行出口摺○大學士寶等 奏耆員會榜重逢據情代奏摺○

○五月二十一日工部 鴻臚寺正藍旗值日無引見○周瑞清謝授太常寺卿 恩○恩全請假十日○召見軍機○○光緒八年五月分缺單 道湖北督糧惲彥琦調 知府浙江溫州廖修明病 知縣陝西鄠縣方占鰲直隸南皮勞乃宣湖南桑植縣杰俱丁 吏目雲南鶴慶劉昆池病 巡檢湖北應城長沙垾彭貴丁 典史貴州畢節縣垂芳撤 浙江泰順高善培革○發抄 何璟等奏遵查漳州守號瑋身體稍弱請以簡缺酌量對調奉 旨知道了欽此 准其於簡缺知府內酌量對調欽此○又 奏將縱容兵役藉端擾民之署閩縣令韓埜摘頂提省質訊奉 旨着照所請該部知道欽此○岑毓英奏甌寧令吳庚揚調補詔安令奉 旨吏部議奏欽此○

湖南巡撫臣涂宗瀛跪 奏為南省奉文排造剝船遵照部議動款承辦緣由恭摺仰祈 聖鑒事竊准戶部咨議奏直隸續增剝船限滿裁除案行令湖南省分造剝船三百隻派委妥員排辦務於光緒十年春間解到天津以濟該年起剝新漕要用一切製造式樣支銷數目保固年限悉令查照成案辦理所需工費在於漕項款內動支作正開銷米准動用漕折如漕項不敷另行籌款墊用所墊銀兩在於東綱積欠生息銀內歸款奉 旨依議欽此等因咨行到南當經前撫臣李明墀檄行司道遵辦去後茲據湖南布政使龐際雲會同糧儲道夏獻綸查明南省此次遵造前項剝船隻數較多工程較鉅一應承造運送事宜非老成練達之員難期勝任查有湖南候補知府徐淦李惟丙二員熟習工程辦事老成業經詳委該員等趕緊領款購料督匠興工及早如式排造齊全解直應用不准稍有草率偷減仍於船旁刊刻承辦官銜名用專責成其選用木植文尺式樣及一切做法均照從前舊章辦理所需工料銀兩請查照歷次准銷成案每船一隻給銀二百三十四兩二錢零除以標皮屑稍變價銀六錢零作抵外實需銀二百三十四兩二錢零計造船三百隻共需銀七萬餘兩又每船例給運費銀四十兩共需銀一萬二千兩總共需銀八萬二千餘兩為數甚鉅遵照部議先在漕項款內動支現將七年漕項前六年以前庫存漕項款內動支現將七年漕項前六年以前庫存漕項悉數動用尚祇四萬有零已另會詳請將八年漕項除輕齎仍行解部外下餘儘數充作排造剝船經費惟湖南漕項每年不過三萬七千餘兩且歲有災緩及民欠未完尚不能足此數不數銀兩尚多容俟臨時另行籌畫辦理作正開銷造報再例銷數工料運費銀兩亦請照案由外分別籌給以資津貼除將應辦事宜隨時酌議詳辦等情會詳請 奏前來臣覆核無異除分咨戶工部外所有湖南省分造直隸剝船循照成案動款委員承造緣由理合恭摺具奏伏乞 皇太后 皇上聖鑒訓示再湖廣督臣李瀚章現在丁憂是以未經會銜合併聲明謹 奏軍機大臣奉 旨知道了欽此

○新授漕運總督廣西巡撫臣慶裕跪 奏為要缺直隸州知州需員仰懇 天恩俯准揀員補授以裨地方事竊照鬱林直隸州知州何昭然於光緒七年十二月初八日奉 旨簡放南寧府知府應以奉 旨第五日行文之日起按廣西照限一百日減半計算扣至八年二月初三日接到部文開缺應歸二月三十日截缺所遺員缺係衝繁難兼三要缺例應由外揀員請補該州管轄四縣政務殷煩與本省潯梧及廣東高廉等府緊相毗連匪徒出沒緝捕撫綏均關緊要非精明強幹之員弗克勝任臣督同藩臬兩司於應升應補人員內逐加遴選查有儘先補用直隸州知州董寶書年五十二歲直隸大名府開州人由監生報捐通判候選咸豐五年選授思恩府通判是年十月初一日引見奉 旨依擬用欽此二年八月初四日到省歷署義寧興安臨桂等縣知縣調補桂林府龍勝通判七年因防守省城及收復靈川兩縣城池出力保奏奉 旨以知州補用並賞戴藍翎欽此八年在臨桂縣署任丁父憂奏留在任素服辦公於咸豐八年六月初九日奉 硃批着照所請欽此嗣因石逆竄擾省城隨同防勦出力保奏咸豐十年五月初五日奉 上諭丁憂通判董寶書着俟補缺後留於廣西以知州補用欽此是年服闋在粵呈報服滿於十二月聞訃丁祖母承重憂十一年交卸臨桂縣事留粵辦理軍務因總辦防城事務出力保奏咸豐十一年十二月十二日奉 上諭着賞換花翎欽此同治二年三月在粵呈報服滿嗣因軍務事竣於三年五月請咨回籍遵例補孝百日期滿請咨回省復因勦平貴縣逆首黃三潯州境內一律肅清案內同治四年七月二十九日奉委署思恩縣知縣同治五年五月到任是年七月二十日在任丁親母憂旋即卸事因河南一帶地方捻匪滋擾道路梗阻不敢冒險並因黃河水漲漫及開州原籍地方居民

京報 第一百二十七號

壬午六月初二日 附張不取錢文

遷徙難以扶柩回籍在粵廬墓守制稟請詳咨立案同治七年十月服闋就近在粵呈報起復於同治九年八月十二日奉准部咨准其起復在案又因勦辦苗土各匪疇平九所等處賊巢出力保奏同治九年十一月初九日奉 上諭董寶書着俟補缺後以知府升用欽此委署鬱林直隸州事光緒七年閏七月二十一日到任該員老成穩練辦事認真以之請補鬱林直隸州知州實屬人地相宜與例亦符據藩司倪文蔚臬司國英會詳前來相應仰懇 天恩俯念員缺緊要准以該員董寶書補授鬱林直隸州知州俾收得人之效如蒙 俞允俟該員經手事竣照例給咨送部引 見該員係軍務出力保舉奏 旨以直隸州知州儘先補用之員今請補缺銜缺相當例免查叙參罰合併陳明謹會同兩廣總督臣張樹聲恭摺具奏伏乞 皇太后 皇上聖鑒訓示謹 奏軍機大臣奉 旨吏部議奏欽此○○涂宗瀛片 再署桃源縣知縣事沅江縣知縣譚為藥十年俸滿奉部調取引 見所遺桃源縣篆務應行委員接署查有現任桂東縣知縣陳玉祥才具穩練辦事勤能堪以調署據藩臬兩司會詳前來除批飭遵照外理合附片具陳伏乞 聖鑒謹 奏軍機大臣奉 旨知道了欽此

○○慶裕片 再准部咨光緒八年二月初三日奉 上諭廣東雷瓊道員缺着周星譽補授所遺左江道員缺着彭世昌補授欽此遵即轉行周星譽交卸左江道篆馳赴新任彭世昌到任需時所遺左江道篆務應即委員接署查有右江道啟莊老成穩練辦事勤能堪以調署所遺右江道員缺查有候補道沈康保才具明敏辦事認真堪以委署除分飭遵照外謹附片陳明伏乞 聖鑒謹 奏軍機大臣奉 旨知道了欽此

○○奴才宗室謙禧 奴才永德跪 奏為赴庫吉軍雇齊牛車全行出口恭摺具奏仰祈 聖鑒事竊查庫倫辦事大臣喜昌所部赴防吉軍雇備牛車應需腳價銀兩懇 恩飭部籌撥銀一萬八千兩等因具奏奉 旨戶部議奏欽此旋准戶部議覆查上年由部撥發銀一萬兩原係專為喜昌帶兵赴庫應用之項嗣因時值隆冬喜昌暫緩赴防該都統將前項銀兩歸入軍需項下挪用現在喜昌成行有日應需雇辦牛車價銀自應將前項部撥銀兩提還應用不敷之款再由部庫撥銀八千兩以符原請一萬之數所有該都統前次挪用銀一萬兩如一時無款撥還可暫由茶馬厘捐項下提款撥補等因具奏奉 旨依議欽此咨行前來當經奴才等出派委員赴部領銀八千兩不敷之數遵照部議由奴才衙門庫存茶馬厘捐項下提撥銀一萬兩奴才前請一萬八千兩之數專備雇覓牛車之需遂飭各派委員等會同雇得蕭灝牛車一千三百七十七輛取道商路送至庫倫此次分駐宣化張家口之赴庫官兵一千二百餘員名隨帶鹽菜口糧行李並隨身軍械器鍋鍬以及火藥鉛丸銅帽等項共分八起頭起已於三月十七日起行其餘各起逐經奴才派員按起照料至本月二十一日全行出口其用過牛車價銀數目另行造具細冊報部會核外所有赴庫吉軍全行出口謹恭摺具奏伏乞 皇太后 皇上聖鑒謹 奏軍機大臣奉 旨知道了欽此

○○大學士翰林院掌院學士臣寶鋆等跪 奏為耆員會榜重逢據情代奏仰祈 聖鑒事竊四月三十日據臣院編修王貽清呈稱職父二品頂戴前福建汀漳龍道王廣業原名佐業現年七十九歲江蘇泰州人由附生應道光元年辛巳 恩科鄉試中式舉人三年癸未科會試中式進士簽分戶部主事升兵部郎中補軍機章京充乙未科會試同考官歷任湖南衡州福建漳州等府知府洊升道員 賞戴花翎歷署興泉永道汀漳龍道加按察使銜於光緒四年就養浙江由浙江巡撫梅啓照奏請於己卯正科重與鹿鳴筵宴奉 旨允准並 賞加二品頂戴在案今屆癸未科會試花甲一周例得重與 恩榮筵宴呈請代奏前來欽惟我 皇上堯文啓運 軒錄詔元懋榜宏開 盛世編羅碩彥杏園樂洽耆儒再遇巍科茲二品頂戴前署福建汀漳龍道王廣業丁年勵學甲第明榮農部分司宿懷三垣之懸曆曹入直星曜萬兵之臨登棘院以披文士欽鶚薦以領竹符而出守俗鵲居翠羽揚華望重榕垣之地豸章進秩名躋約署之班謙祿養於西泠簪纓久謝數人文於南國弁髦交推前於卯月府重遊已荷 芝綸錫寵此際霓裳再詠更看櫻宴增輝計干支於六十年來星霜周閱達名姓於 九重天上雨露長新臣等欽仰 彤墀代伸丹悃染翰而搭會題遇洵屬儒生稽古之榮登筵而杖許扶鳩益彰 聖代作人之化謹恭摺代陳伏乞 皇太后 皇上聖鑒謹奏奉 旨已錄

奇巧鳴琴坐椅發售

啓者本號粵東紹隆群向在漢口鎮小關帝廟河街開張自做洋裝櫃椅鞦韆承辦水櫃洋鐵銅鐵較茲創造奇巧別式坐椅內有自鳴八音琴人坐椅上琴自鳴響價值公道謹此週知凡仕商賜顧請早光臨是荷　乙三廿

漢口小關帝廟前街紹隆群謹啓

發四夫對唔丸藥

凡人患病不過虛實兩門實則可以攻擊虛者非補決難復元然虛有數種假如氣耗則爲陽虛血竭則爲陰虛食少泄瀉則爲脾虛下元虧損則爲腎虛其餘心肝等臟各有稱謂難以枚舉若患虛症任其因循失治就延日久撥本一傷則縱有妙藥神丹無從挽救今本藥房精製靈藥名曰發四夫對唔此藥功力甚浩因遠方貴客攜帶不便是以還神設製發四夫對唔丸藥攜帶甚便此藥稱爲補劑中之魁者不論陰陽氣血不拘何種羸弱凡涉虛者投之恐驗即無病之人常服此丸服食則氣體統實飲食增進行動輕勞精神揮發誠爲却病延年之良藥也仕商賜顧者須認明本藥房招牌庶不致悞吃法每日三次每次一粒用開水送下上洋大馬路老德記藥房謹啓　甲一廿

遺失提單

今失落金方東棧房五月初五日江天船廿九次進口絲茶第七號提單一紙計廿五箱二百廿六件又太古棧房五月初八惇信船一千一百七十次進口絲茶第十一號提單一紙計十五箱二百八十六進已向前途說明作爲廢紙特此聲明　乙三廿

允吉棧告白

輪船往長崎琿春

啓者本行成儒麥麥輪船於禮拜三即華六月初五日下午一點鐘開行往長崎在該埠有租得刻麥麥輪船接赴琿春如各貴客欲裝貨及搭客者請來本行定訂可也此佈

五月二十八日

三菱公司啓

呂門對號單

英六月份呂門對號單已到第一萬九千三百八十九號得洋一千元半張本埠城內王公館半張江永輪船夏陳二翁合得一萬五千零八十九號得洋五百元其餘小彩甚多留選來領彩　乙六一

上洋全發洋行啓